申報

大清光緒三十三年十二月初二日　三張

本館定報價目
△每份售大洋一分四釐▽
中國境內全年大洋五元四角半年二元七角　日本全年八元四角半年四元二角　外國全年十二元半年六元　閏月照加　報資先惠　郵票不收
▲德律風第九十五號▼

告白刊例
論前一百字起碼多則以十字遞加每日每字暫取洋銀一分後幅長行二百字起碼短行五十字起碼多則均以十字遞加第一日每字五釐第二日至第七日每字三釐第八日以後每字二釐半

西歷一千九百八年正月五號禮拜日

SHUNPAO GÉRANT-RESPONSABLE "LIZEEMING."　本館開設望平街第一百六十三號　第一萬二千五百五十二號

第二次付印極精大版念四史廉價預約劵出售

本公司精印大版二十四史全書裝訂三百九十二冊三萬三千餘頁都四千萬言原定實價洋銀六十四元前因本公司開創伊始思欲稍有貢獻於學界故將價值特別減讓每部祇收工料洋銀二十四元以一千部爲限先期預定分批付價購者踵至未幾滿額其全書早已告竣分運各省照發以慰諸君子先覩爲快之意惟因截止太早遠埠學界皆以未得購買此項特別價廉之書紛紛投函請寶兩月以來積書盈篋誠以中國之大區區千部詎能遍及無怪向隅者之多也本公司負疚之餘別無良法惟有再印一千部仍照前式預約以酬諸君子殷殷惠顧之雅惟是議定二十四元不敷工本尚鉅今擬每部酌加二元既可以別於初次之價值公司又得稍資貼補海內宏達諒不因此區區而計較也欲定者先付十元給以預約劵一紙至戊申二月杪再付洋十六元先取十五史至六月杪再取九史全書告成寄售之處仍如舊例尚望從速訂購勿再失之交臂也幸甚○外省運費每部洋四元○集成圖書公司謹啓●經售處上海棋盤街本公司總發行所點石齋望平街申報館

德商亨寶輪船公司廣告

本公司創立於一千八百四十七年總公司設在德國亨北地方專辦輪步事業地球著名大埠均有本公司航跡皆設有分行其船之快者如上海至香港祇一日時船之巨者可裝三四萬墩故名譽上頗占優勝中國分設專行亦經十餘年前因本公司無暇兼顧遠東航業碍難棧房尚未周備故所有本公司代理今本公司謀交通上之利便特於一千九百另八年一號即中歷本月廿八日起在上海設立總行於二馬路外灘道勝銀行後面各埠分立支行並擬將代理期滿各輪收回自辦以便擴充改良聘請徐君叔屏爲經理凡與本公司有交涉往來及中外各埠生意進出等事均歸駐滬敝行接洽可也亨寶輪船公司謹啓　1059

慈祥在抱

朱哲甫君經募善士三戶樂助施粥捐計洋二百廿二元同益里沈余氏洋一百元李吳氏求得鱗兒洋五十元雲記規銀拾肆兩六錢二分半無名氏保合家平安洋三十元無名氏洋念元義豐泰洋廿二元無名氏洋十五元羅君晶金洋十四元翟君三進洋十元祥泰移交行口罰款吳君銀祿求平安義和銀樓將鄒明玉廟出讓資一席移助洋十元特與堂新棉衣捌拾件共耕主人交來銘記白米陸石瑞和洋行交來洋布同業白米肆石值此年關伊邇實民生計益艱得此當厄之施藉免斯飢之慘行道有福拭目俟之可矣
上海仁濟善堂董事陳作霖曾鑄朱佩珍嚴義彬焦發昱施則敬張韋承等謹誌　058

蘇路公司各處招股總機關部廣告

茲將本省及外埠已報告之機關部先行登報其他關部未成立之處各邑團體或殷實商號願擔任招股者仍可直接公司個人入股至公司零購亦仍聽便所有各處機關部如下

本省
南京　商務局王紹延陳蘭薰　夫子廟教育會事務所　拒款會又收款處利濟巷口寶善源
蘇州　古市巷駐蘇鐵路事務所　齋春坊三衢蘇屬路股總匯處
上海　松江
常州　武陽商會附設保路會　上海自來水橋信成銀行　常州府屬路股會　又收款處西瀛里永康錢莊
鎮江　信義銀行　陳耀堂
揚州　教育會事務所
鹽城　駐鹽　錢莊朱立言
上海寶安里協江府屬路股會　黃公續
山珠涇商會吳鹿門
南通州　商會　通崇海
清江浦　銅元局北　總事務所
徐州　清郡世德諸君　府城沈公祠張佐
信義銀行
張經楚

外省
北京　駐京蘇路電
營口　西大街同興　宏內會餘莊
廣州
奉天　鼓樓北科學儀器館
杭州　旅浙江蘇鐵路協會事務所　巷錢仲愚公館　又收款處興業銀行
長沙　蘇省金局坐辦汪幼安
貴陽　電報總局
南昌　裕甯錢局　督練公所教練處
安慶　司下坡裕
絹胡同單東笙　買家胡同江蘇學堂李君磐　騾馬市大街信成銀行
豫畔街江蘇會館
桂林　浙官書局蘇
梧州　蒼梧縣莊秉翰　官錢鋪葛仲誠
濟南　西關何志需
青州　益都縣李揞臣
開封　江蘇會館韓　河北道曹再　河北首馮叔惠
皖官錢局　江蘇旅學蘇路會
會事務所　西門內其昌祥錢莊
江蘇同鄉會　又收款處合盛元銀號
大阪　川口五十五番大豐號胡子春　通灘號內翁渭君
南洋　大吡叻嗹哈永
新嘉坡　中華商務總會
外洋
東京　神田中國留學生總會　1051

上海新開玉津池汽水盆湯廣告

擇於十二月初四日開張

開設在法租界吉祥街吉如里中新造洋房內專仿泰西之新法特購歐美之浴盆定造汽水爐各式裝有冷熱自來水龍頭機關活潑啓閉自如池間仿英鎮式其房屋之軒爽坐位之寬暢陳設美麗色色精良招呼週到伺應遍恊備擬裝設德律風一切出衆不敢自誇凡有志衛生考究潔淨者即請惠臨試之始信言之不虛也　1053

駐滬浙路公司發換興業銀行股摺息摺告白

本公司經招興業銀行第一期股款其股據息摺現經銀行塡就交來凡持股諸君請持收據即來本公司換領無悞此佈　1035

吉屋典賣

甯郡新關鼎新街有高大頭等住屋多局現已造成住家極爲合宜如有典賣之客請即向林氏帳房問明此啟　1055

上海信成銀行敬告認繳江浙路股諸君

本銀行代收路股日來更形踴躍有應接不暇之勢爰就本行商業櫃之旁特設一櫃日專路股處幷明定收股時刻上午九時至十二時午後一時至四時多派賬友專司其事恐未週知特此廣告　1056

謀得利

新到頭等唱戲機器各省頂響戲片價比別家格外公道

上海寶善街中振新　北興昌祥　慎泰　●棋盤街懋昌　洋貨號啓　甲3

瑞華烟總公司廣告

本公司發行之雪茄烟質陳味純經已驗炙入口無侯贊遠邇推既承紳商諸公賞識頻來賜顧本公司當格外考己以副雅意現當本廠貨色絡續運到各寶號倘欲另拆本公司尤當特別公道惟各寶號垂鑒　1057

曾少卿答惠書諸君函

連日疊接林何朱郭諸君惠函均以勸借路欵爲銀公個人事不應牽動全體等語相詰問合諸蘇浙鐵路總協理十三日登報命意若合符節而浙鐵路總協理且有既非事實亦欠公道之語僕病將死不穀食者業已七日尚有何言以答明詢第還問諸君英公使爲英國全國代表乎爲銀公司個人代表乎

1050

旅滬紹屬浙路經理收股廣告

本月二十日旅滬同鄉假一品香公議招集鐵路股分於廿五日永錫堂開會業經察定謝綸輝君爲總經理蕭邦懷胡蔭蘇蕭谷峰陳益齋徐杏書袁悅三徐乾麟胡玉堂君爲幹事員陳樂庭沈啓渭陶吉齋金祿甫楊庭蘭戚桐芬倪志堂陳承哉戚家寶沈錦榮何秋士田湯濟倪德錦黃楚九張玉書君爲勸投員設立辦事處於通商銀行樓下又舉興仁里兆豐莊寗波路永豐莊有市吉祥衖厚泰莊法大馬路同昌順爲分理凡我同鄉或代招或自附者除封關禮拜日外請於每日十點鐘起至四點鐘止交付股款隨領總公司所發收據爲憑所有各處信函派請交至總經理辦事處可也

旅滬紹屬同鄉公啓

1048

商辦漢鎮既濟水電有限公司請換股票廣告

凡各股東前向上海義善源寶大二莊繳第二次股洋給以收票者今投票息單已塡齊寄申限即日起至十二月初五日止務祈於限內執二次收票仍向原家掉換並取官息爲盼

10

公平洋行老協而火險公司聲明

敬啓者敝公司分設新沙遜洋行經理之火險公司今已停止統歸本行承辦所有各寶號前時向該行保就之火險日後倘有接保及移改門牌失愼水漬等事祈惠臨英大馬路東口本行帳房面議可也

1049

今日本報目錄

第一張　上諭　宮門抄　論說（對於各省設立諮議局之意見）　專電　路欵要聞　緊要新聞

第二張　畫史　專件（稅務處爲渝漢掛旗船隻事咨鄂督文）　分類新聞　通信

第三張　時事小說（人面獸）　國外新聞　本埠新聞　訟案　來函　各業行情表

上諭

十二月初一日奉

上諭朕欽奉慈禧端佑康頤昭豫莊誠壽恭欽獻崇熙皇太后懿旨禮部奏元旦禮儀一摺元旦令節皇帝率王公百官在皇極殿行禮停止筵宴其在外公主福晉命婦均著進內行禮欽此

宮門抄

十二月初一日　召見軍機　那中堂

論說

對於各省設立諮議局之意見（續十月初一日）

就省議會之權限而言有宜注意者二其一爲議會所應議決之事項其一爲議會議決以後所應發生之効力。

言乎其事項者何蓋有宜倣各國所行之通例亦有宜創各國所無之特例何以言之東西各國於地方利病興革及其財政出納等皆必依各本地方議會之議決我國向無歲計預算而國稅與地方稅亦復不分一切差徭之攤派丁漕之折徵釐金雜捐之增創外銷中飽稽核無從財政不理信用全失甚至如蘇省近年某前督曲徇州縣不待奏准擅加丁銀每兩制錢二百文之多某升撫任司道籌欵苛征牙稅驟增其率至十倍之重最拂輿情而違定制在各國未有地方政府可任意加稅者凡稅目新增及變更稅率皆須以法律而定非議會議決不可故有議案之不通過而無抗捐暴動之事此則各國所行之通例有宜倣者也各國地方長官全無外交權故地方議會亦自無參預交涉之事我國督撫權重得主持外交之一部一二庸闇無識者或以輸入外債爲籌欵以許入合辦路礦爲興利其禍實較之加賦割地而猶烈如增祺之於遼崇善之於閩丁振鐸之於滇固已無待深論即其餘各省依賴外債者亦復不一且爲額日鉅貽累無窮往往深秘於事前爲挽回所不及世豈有使人棄權利或負義務而不俟得其承諾者日本府縣制於豫算以外之義務負担及權利拋棄皆須府縣會議決彼於內部且然何況對外此則各國所無之特例有宜創者也否則以人人切己之利害而謂非事事所可干預議會雖遍設容喙之餘地幾何矣

言乎其効力者何蓋論議會之組織最重者爲選舉權論議會之作用最重者爲議決權自十九世以來民選議院亦爲國家機關之一其議決之可否實與行政官廳之禁令同其効力可決者間接執行否決者亦當然停止固非若一般之輿論僅爲無効之空言立憲國民之所以參預政權者恃此所以監督政府者亦恃此否則議會所議決者不能必政府之實

行即政府所實行者可全不本於議會之議決勢必國政與民情動多相反而議會徒文具議員亦贅疣甚至如蘇杭甬路欵事政府可不顧全國一致之議論而悍然獨行其是可危孰甚前鄂督議復外官改制定各州縣議事會權限謂議事員但許有議事之職不許有決斷之權其議決之可否悉由官定此蓋以防行政之掣肘制議會之專橫然議事員能議而不能決與不議同能議決而並無議決之効力亦與不能議決同日本於地方議會之決議事件倘有違權違法害公益者行政官得令再議或請示於上官甚者可取消之其制限嚴矣然取消之與無効固自有別取消者必取消之後始歸於無効是以有効為原則者也若不明定以適當之制限不論其所議者果為越權違法害公益與否而概須取決於官是議會所議決者直自始無效矣夫自始無效與本自有効而惟加以制限其範圍之廣狹權力之大小相去奚若故既確認議會之成立必并認其所議決者為有一定發生之効力而後可謂公庶政於輿論可謂參政之實權不然則僅使人備顧問而已上條陳而已去取用捨本自無常謂為專制國之偶開言路則可若云為建設議院之基礎吾知其因果相差之遠也

如右所論省議會之組織及選舉所以規定可言事之人省議會之職務及權限所以規定可干涉之事重要之端略盡於此然亦止論其原理而不及詳定其條文至若議員之年齡任期俸給以及議會之招集休閉規則警察等事則所關較細竢異日

抑於此更有言者省諮議局及各府廳州縣議事會之設立既見九月十四日之諭旨日聞有限明年三月一律舉辦之說近如贛鄂兩省并已先期成立不可謂非進步之速然而選舉之資格不定議事之權限不明苟且觀成恐近粉飾且以官議為民議大本先差成効可睹夫省議會之設立固自不難所難者在眞能破專制之習重人民監督之權以期合乎立憲各國議會之特性名正言順知必自改正省諮議局之名稱始（已完）

專電

◎電一（廣西）

桂撫張鳴岐電奏匪勢又增并封洞口民人供給匪糧日見猖獗現犯上思廳境兵傷二十名越南添設領事法國不允匪犯仍不交出必貽巨患請飭外部與法使竭力磋商

◎電二（北京）

江督蘇撫會奏忙銀加價征辦賠欵僅餘三百文辦公支絀他無貼補司庫奇窘請每兩加二百文一年為限暫試辦俟銀價跌至千四百文即令停止并議有田十畝始加二百文庶不累民

◎電三（北京）

護川督趙爾豐奏請將榮銓准予釋回奉　旨外務部知道

◎電四（北京）

東督徐世昌電告外部外交甚爲棘手昨已回奉

路欵要聞

江浙代表到部晤商情形　二十三日京師友人函云江浙各代表於二十一日齊赴外部謁見各堂官仍守商辦拒欵宗旨先由慶邸宣言無論如何磋商總須政體外交民情各方面處處顧全方為正辦某代表擬以繫鈴解鈴責成盛宮保磋廢草約盛初則多所推諉嗣因迫於衆論已允盡力磋商惟云前日　慈諭諄諄苟其我力能辦生死榮辱皆所不計但恐非一人之力所能磋商就範等語旋由某丞令代表查閱檔案閱乇四十餘分鐘當即退出

湖廣會館不遽開會之原因　廿五日京函云日前連降四次諭旨細繹語意似盡為路事而發都下人心漸形惶惑議諑頗多而勸股各會因此未敢遽辦即所認路股亦大半多所觀望本定廿五日在湖廣會館開勸股會并商拒欵各法傳單雖發而屆時亦未舉辦

餘姚拒欵分會職員會紀事　餘姚拒欵分會於上月廿五日在商務分會事務所開職員會公推副會長謝慶仙君爲主任先由幹事邵予任君報告開會宗旨次由朱嘉琳君宣布草案請衆公決草案列下（一）定名　本會由城鄉紳商學界發起成立對於各府縣分會爲獨立機關對於國民拒欵公會爲補助機關定名餘姚拒欵分會（二）宗旨　拒絕外欵力保路權以集股爲唯一無二之標準（三）權限　本會行動範圍以集股爲拒欵此外於行政及各團體一無干涉（四）組織　本會正會長一人副會長二人幹事分評議經濟股務庶務運動調查書記廿

通各部若干人(五)會員 凡具左開條件即得爲本會之會員(甲)遵守本會定章者(乙)認有路股者(六)會所 無定臨時通告(暫假商務分會爲本會事務所)(七)會期 (甲)職員常會定星期二星期五午後三時至五時(乙)臨時執行會無定期(丙)特別大會無定期(均由事務所臨時通告)(八)經費 先由職員量力担任或會員自由捐助(九)開支 會中公費據實開支辦事人均盡義務(十)休止 以達到目的即消滅 宣布畢有馬子畊君起言謂第四條正副會長以下原定某某部幹事之類宜以幹事爲總綱再分評議經濟等子目衆贊成旋復提議津貼百分之一一節謝庚仙君言前者優先開招敝處經收股分不受紅股現亦仿照辦理邵予任君言此番津貼非前屆紅股可比况傳聞外間以此頗滋疑義鄙意此事吃重在經收四錢莊應請開升大莊經旭初君等經收辛勞以及紙筆將何取資經旭初君謂既擔責任豈爲利計悉盡義務元亨經手謝莘菴君全元經手楊汝霖君彙餘經手黃慶修君同聲贊成議至此時已日晡遂散會

蘇路接各處認股函

(青浦縣時敏小學校函) 蘇路續招新股敝校經招及自認計三百五十股 (安亭鎭集股會函) 敝處安亭鎭本係崑青嘉三邑毗連一切公益事宜悉統同辦理玆集得一千股希即註册蔡望之李仲篪等 (海安商界經招股人函) 劉文光韓玉鑑夏竹安陳養軒陸味之韓壽伯譚侶樵韓鼐臣統計招認五百四十一股 (海安劉玢函) 玆先將玢與夏塗淸經理之郵釐局歷年餘欵錢四百餘千代買蘇省鐵路票一百股玢以爲善舉一有餘欵則不免覬覦爭論故買成股票稟請行政人立案永爲堂產區區愚忱叙此顚末以爲經理善舉有餘欵者勸 (金匱縣后宅鎭拒欵公會函) 本月二十日在金匱后宅鎭假邵義莊開第一次拒欵會臨會者二百餘人當由黃君淡如演說羣情踴躍先後認定一千三百十五股 (江蘇鐵路協會函) 頃得太倉顧君公亮報告經招一千三百股並太倉商會認定若干股另開細單呈覽 (太倉公會函) 濟泰紗廠一千股各典業一千零六十股浦采臣顧禮堂認集一千股吳仲齡一千股陳雲生二百股周子愼沈恒孚一百股曾訥之一百股甯紹商業二百股錢春沂二百股胡少岑一百股王家谷董鶴林顧鶴三顧惠侯周子蕃閔孫蓉復豫卅楊穎丹錦成公所錢復孫以上均各認一百股總共五千四百六十股尚有零股容再續登 (蘇路查帳員龔子英報告) 頃接旅閩蘇州同鄉蔣選青來函云旅閩同鄉已繳傳單即日開會現同志已集得七千餘股

常州女界保路會認股報告

(第一次)瞿絲奎瞿絲授一百股 任雪航等四人各二十股 闕蘭言十五股 任孟潔 錢二十七人各十股 史琴仙等四人各六股 瞿慶安等三十三人各五股 劉韶劍淑英各四股徐能等七人各三股 劉國英等二十八人各二股 瞿保强蕙交二股 吳霄等四十九人各一股 以上共八百股收洋八百零七元

(第二次)耿靜蘊一百股 史呂德奎五十股 張琴修李素嚴各十股 張攝芳耿桂貞谷五股 徐小閑耿澤生耿勛生各三股 吳佩君史淡如耿史記各二股 劉遇楠金交二股 李素宜高克明須瑩各一股 以上共二百股收洋二百零七元

(爭存女校報告)莊繁詩呂璇友各二十股周聿震楊頌甫各二十五股 胡素君十股 袁勵貞楊旦復張金記各五股 馮又蘭二股錢鳳輝等六人各一股 以上共一百二十三股

甬屬集股處報告旅靑同人認股數

謝子脩張少坡韓子明各五十股劉漢池四十股梁達材何惠之各二十五股羅伯愉嚴祥各二十股吳燿之十五股鄧劍銘楊瑞芬曾爔生杜笑美陳榮基梁蓮先謝幹伯余紹周張廷彥顧潤之吳輝之蘇靜波楊葆書譚伯梁馮世岳呂璺奎鄭明山陳乃昭謝崧孫何永生各十股譚善甫麥黃二陳啓南陳健行楊辛錦何毓邦黃國仰楊耀李達賢劉榮昌蘇鏞甫龔玉衡何耀生張仲彭嚴恩培胡茂卿各五股 以上廣東同人四十五柱計認五百七十五股 周寶山五百股蕭永生一百二十股洪蛙初傅介堂毛仁求各一百股柴仲深傅徐氏傅博記陳順發傅榮輝朱名洲周瑞豐各六十股周磻溪費延芳華德泰張爲鈞各五十股陳祥甫王崧山吳馨閣陳明洲各四十股楊俊山周啓明陳脩一王霓仙徐承統林志奇李鳳臣周俞氏各三十股范鴻文侯筱卿謝振鱗各二十五股王詠裳蕭冠春張昌岐陸嵩齡朱沛岳陳彬章陳甯才鄭友亭坤永康傅李氏傅卿記傅梅記傅蘭記林乾康王瑞堂毛恭昇柴之蕃柴之彤汲純茵沙蓀谷詠春各二十股王允字范亞三劉同賢戴敦敏沈麟齋王鳳林林聿魁王鑑生張卜升徐富貝葛炳楊陳祖茂張雲生陳淸夫王燮年潘林美周仝燦王虎漢各十股葉技甫蔣能或吳尚梓楊笛淸周羅卿沈忠桂徐廷卿朱海廢吳才揚葉徐貝王寶仝沈倫槐張昌福蔣榮貝李蘭卿李友卿張美祥各五股 以上浙江同人八十七柱計認二千七百股 總共一百三十二柱合認三千二百七十五股

緊要新聞

廷寄各省籌議幣制 北京

(樞廷奉 旨現當整飭庶政幣制關繫最要近來內外臣工有謂宜鑄一兩暨五錢重十足銀元以爲主幣一錢暨五分重九成銀元以爲輔幣者其說蓋以各國貨幣自有制度以相沿襲中國用銀向以兩計一切田賦釐金官俸軍餉以及洋稅賠欵無不準兩核算官民沿用久成習慣如以七錢二分九成銀定爲幣制收發出入必須折合弊竇滋多勢難信用而墨元輕重相等更易浸灌數年之內必致墨元充斥全國致成莫大漏卮且中國商務除通商口岸外南北各省仍是用兩者多用元者少至於農工各業因民生計國用出納大率皆以兩計數更不待言未可以少易多致啟紛擾迨兩幣鑄有成數並推行紙幣厚儲銀本隨時以銀市金鑄存金幣自可漸蹈實金本位而主七錢二分之說者意在不用兩錢分釐名目祇須以枚計算期與他國貨幣相通求金本位之預備不宜執守舊日成見而銀錢流轉以商家貿易民生日用爲大宗國家稅項特其一端若概用一兩幣制揆之通國生計程度未能盡合且貨幣通弊重則私銷亦須愼防二說相歧莫衷一

今日尚有要聞轉入後頁閱者注意

是惟中國與各國議立商約必須畫一幣制如存兩則不能以七錢二分銀元爲國幣如用元則官民習慣之兩勢難遽廢且數年之內國幣所鑄無多則生銀斷不能遽廢豈能不以兩計如兩元同爲主幣又非畫一之制茲事重大不厭詳考著各督撫體察該省官商軍民市鄉情形暨銀兩銀元約計行用孰居多數何者宜存何者宜廢各抒所見限一月內據實電奏以憑核定欽此等因已由軍機處電知各省督撫欽遵辦理矣（齊）

蘇撫黔撫同日奏保人才 北京

⊙廿三日署蘇撫陳啟泰奏遵 旨保薦人才查有內閣學士陳寶琛翰林院編修袁嘉穀度支部郎中晏安瀾均堪大用其蘇省同僚容留心察訪數月後續行保舉云云奉 旨吏部知道 同日黔撫龐鴻書奏保知府倪惟欽王玉麟以道員存任候補並交軍機處存記奉 旨着照所請（山）

慈宮檢閱趙御史舊摺 北京

○廿五日京函云趙炳麟所上速立責任政府一摺八月內已經政務處議駁上月二十二日太后忽諭令政務處檢取趙炳麟原摺進內留覽迄今三日尚留宮內大約因惲學士請定責任政府將以趙摺比較之故（影）

蘇藩照會教育總會商催諮議局辦法文

知照事奉署撫憲陳札開光緒三十三年十月十二日准吏部咨內閣抄出光緒三十三年九月十三日奉 上諭（中畧已見前報）欽遵鈔出到部相應知照可也等因到本署部院准此合就札行札司即便移會學臬兩司並通飭各屬一體遵照一面行知本省學務總會會同各紳將一切辦法規則詳慎商確分別妥議章程送司會核議詳察辦等因到司奉此除行知外合就移知爲此照會貴總會請煩查照希將一切辦法規則詳慎商確分別妥議章程復司會核議詳辦理施行須至照會者（敬）

湖屬梟匪猖獗 湖州

▲桐鄉 湖屬桐鄉縣境梟匪爲患迭誌本報茲悉該處紳士勞乃宣及管帶周樹森知縣徐士鑾近又致電浙撫云界轄境內靈安含山兩處各有梟匪船隻五六十號遊弋來往有圖刦城鎮之說紳勞乃宣等異常惶恐森兵力單薄恐有不敵會商鑾及乃宣等非厚集兵力痛加勦辦不足以懾匪安民伏乞迅速派兵馳縣會勦云云

▲德清 德清縣屬之鍾管村上月二十三日梟匪道出該處刦去糧船一艘擄掠民船多隻 又縣屬新市鎮之西北雷溪地方二十三夜有大帮梟匪連刦陸姓四家其餘大小店鋪多遭擄掠 又附近新市之千金三里廟地方上月二十四日張統領與梟匪開仗自上午八時至下午一時鏖戰至五時之久梟匪竟勝 練哨官之砲船被梟匪刦去張統領退紮新市設法防堵新市鎮因之戒嚴居民異常恐慌 新市附近之善璉地方爲大帮梟匪屯聚之處行旅咸有戒心（疑）

穆安素律師聲明牒控

韓東林控王汪氏迭次揑控索詐滋擾串賣伊女招弟一案今春在廨訊明奉諭飭韓理楚因念該氏女流在江北養園公所由韓董提出洋三百廿元交該氏立據到廨具結求銷完案未久該氏又向道轅牒控伊女招弟爲韓逼迫身死不明等情奉道批廨提訊由趙李氏抱告岑晚卿將招弟交案並庚帖字據呈堂該提價賣招弟中媒劉中泰董有才趙李氏等並無韓東林爲媒字樣實因王汪氏前請義董韓東林理楚不遂其欲反被該氏疊次揑控道轅札廨提訊據招弟供前次嫁與趙阿和爲妾已由王汪氏取去身價洋元業已恩斷義絕後因病故又來誘騙女子逃走不從等情由廨詳奉道憲批示王汪氏既無母女之情招弟亦不願隨歸應無准其領回之理該氏疊次牒控刁玩已極應即押解回籍等因該氏未經押到又在租界違章攔路行兇並串通年邁田長壽張貼匿名揭帖破壞名譽由捕房提獲押解公廨韓東林延穆安素律師到堂代訴前情該氏既奉道憲批飭押解回籍又敢在租界攔路兇橫請堂上照例究辦當蒙王大令商諸美雲副領事判王汪氏逐出租界仍備文派差押送上海縣遞回原籍取具回文田長壽再四苦求姑念老從寬免究具改過切結交妥保開釋完案

1052

民政部化驗批准戒烟良藥

據稟已悉所呈亞支奶戒烟藥業經化驗並無嗎啡毒物應即准予立案

謹按清國政府提議禁烟以來凡限制洋土禁種罌粟設立齋局勒閉烟館諸要件均已次第舉行烟界中人莫不注意良藥爭相購戒以仰副國家殷殷圖治之至意本醫院監製之爾籐亞支奶射烟藥上海壽康里席裕麒君經理購服此藥能使黎黑之面目變爲紅潤瘦瘠之筋骨轉爲豐腴孱弱之體膚易爲壯健發行四載成效丕著已迭受二十二行省之歡迎現經大部化驗無嗎啡等諸種毒品特准立案靈藥聲價固已無等無倫今經大部之品題直不啻放大光明導黑籍兆民以先路視彼揑造民政部批准行銷一二商標價值之戒烟丸烏可同日而語耶

上海英大馬路小菜場對過壽康里三百三十**號制席裕麒佈告**

乙5147

一切肺疾○一切痰病○一切咳嗽○一切哮喘○一切感冒○一粒入口立刻平定當面見功

止咳定喘捷效化痰糖

此糖新由外洋運到甘美絕倫小兒喜食而且製煉最精功效最捷能于片刻之內將極利害之咳嗽哮喘立時平定如欲試驗可由患者親自來購嘗咳嗽大作喘促異常之時大人祇服一粒小兒祇服半粒入口即化立覺喉中滋潤癢痛全消氣順痰寬哮平喘定妙在不論早咳晚咳寒咳熱咳男婦大小新咳久咳哮喘晨起服之終日不發臨卧服之安寢達旦多年寮咳服此定可除根大匣二元中匣一元小匣六角

美界仁智里十三街括打藥房發售

2892

善治耳聾

廣東彭壽堂始得異方即愈耳聾丸○立服立愈○假冒甚多○購者宜愼○經售韋廉士醫生紅色補丸批發

凡患耳聾者因腎水下虧相火上炎或鬱火傷肝以致耳聾目昏視聽不靈皆因陰虧湯醫而其症源凡在氣虛血脉不能流通呼吸不能靈捷氣逆則虛火向上故有耳鳴耳聾耳脹耳痛言語不聞等症本堂把肖創製異傳秘方加工精製是丸專治一切耳內之症無論男女老少兩耳重聽雖二三十年老症服之立見奇效轉聾爲聰補眞陰生津液驅納浮陽退除虛熱重者二大盒斷根輕者一大盒全愈妙在神清氣爽身強體健永無復發之患眞天下治耳聾之第一奇藥也虛言欺人罪我惟天每盒四元中盒二元小盒一元加兩耳扒挖損傷常流膿水另搽珠黃吹耳散即愈鋪分英界棋盤街中市朝東門面廣東彭壽堂啓

25117

同春堂藥舖

擇於十一月初九日開張

本堂開設上洋英界老垃圾橋南浙江路中市坐東朝西石庫門面發兌各省道地藥材精製飲片虔修丸散膏丹挑選官揀人參毛角鹿茸暹羅官燕東西洋參四時沙甑花露經驗時症痧藥萬應保珍靈膏各種風濕藥酒並遵林文忠公古方戒烟丸膏秘製却癮延嗣參茸百補戒烟凡自運關東梅花班鹿謹擇天醫長辰宰合自補大全鹿丸莫不**精益求精**以**本主人存心濟世於十一月初九日開張**惟鹿證諸膠未足三年不敢出而問世所以屆今應用諸膠概向杭省胡慶餘堂轉售倘蒙仕商賜顧者須認明本堂鹿鶴為記庶不致悞

乙 3152

止遺精一妙方

廣東陳恆德堂包愈遺精愈後永無再遺之患若有半句虛言神明共鑒

凡患遺精之症皆由腎水耗竭相火上炎或思慮太甚酒色過度以致心腎不交無夢且遺日久則面黑肌瘦四肢酸軟虛損勞傷從此起矣本堂深採病源得異人之妙方秘製奇效遺精丸此丸專治遺精當日立止屢試屢驗百發百中無論遠年初起有夢無夢服之立刻見功秘者一大匣除根輕者一中匣全愈永無後患真水火既濟之妙方常服大補氣血延年却病種子惟此種妙方四海之內乃本堂獨得真傳之妙方清心安神止遺除根之真藥每大匣四元中匣二元小匣一元〇假冒甚多購者認明〇函購信力自給

舖分上海英大馬路萬康醬園對門德仁里內石庫門廣東陳恆德堂謹白

乙 5 33

領謝 崔大房消痰半夏

吾同胞凡與鄙人有同病者可速購服共登壽域勿交臂失之

鄙人年未半百因染阿芙蓉癖者二十年早歲大病之後患有痰飲每至秋冬之際即咳嗆不止非至春煖和風不克全愈向來咳嗆一發氣逆不順漸漸喘急竟至呼吸不接冷汗漏身危在頃刻每發時必購蘇州戈製半夏化服方覺稍愈然未能斷絕根株也今秋九月薄遊海上時症復發屢滌相知述及盆湯衕崔大房祖傳消痰半夏靈驗非常即遣人購歸照單送服一刻之頃咳停喘止於是連購三匣攜回逐日服之病已霍然現值隆冬依然無恙不但咳嗆全除兼能善飯精神亦為加勝近來行動爽快鄙人感蒙聖藥之賜無以為報敬登各報廣

江蘇西品街花翎候補知府吳震同謹謝

崔大房在上海盆湯衕黃全茂酒店對面石庫門內便是

乙 160

上海寶源江南票頭彩誌喜

第十二會第一萬七千八百六十二號由本號門莊售出倏收齊紅票再行聲明特此誌喜

十六舖馬路橋堍嘴角便是

乙 5 03

奇在一分時

老存濟堂大藥局開設英界六馬路仁濟善堂斜對門牆上有字一望而知老仁壽里內第三石庫只此一家本埠並無分店

見利眼紅動輒假冒惡習成風恬不爲怪可恥也要之製藥稱秘天下無二此義固人人得而知之所以稽明事理者購藥不貪廉必認定創始馳名老店爲準繩不爲無見況乎藥關性命烏可輕忽本堂秘製一分時玉對神油創始在己亥正月初六日溯登申報以來六載有奇諒天下人所共見共聞共知者也不謂生意一盛假冒蜂起居然亦稱自秘殊發一笑查此種神油本堂未創以前無出售而後始亦云然顯見湊合朦混不問可知總之無論效尤雖衆而欲求其功效神速限定分時如本堂秘製一分時神油者恐其始終未必能彀諸君不信盍請一試便知始信余言之誠不謬茲將應治各症分別列後〇一治時疫一切危險惡痧無論不知人事只須此油搽於臍眼及手足間立刻起死回生〇一治水火滾油受傷縱皮泡肉爛痛徹心肺一立將此油服之約計一分鐘時其痛立止不避風不忌水愈後而無痕〇一治刀傷撞傷雖血流如注痛昏欲絕立將此油搽之不過一分時候其痛其血立止其傷立合愈後而無痕〇一治跌打損傷縮筋腫痛及風濕襲於經絡遍體酸楚等症只須少許搽之立見奇功誠千古以來不可多得至奇神藥也每大瓶一元小瓶五角如善士購去方便與人者價在十元以上加二成十元以內外埠照門市每瓶一元無扣批發而遠方惠顧如交信局寄遞必須另發一信交郵政局寄來詢問否則難免送信者舞弊營私以偽亂真不可不防切切至囑

乙 5298

福安保險公司賠款迅速

本月廿八日早五點鐘被鄰左醫局失火連累小店全店燒燬幸早托董榮林兄向福安公司保有火險銀二千兩當日蒙該公司當日如數賠償收足特此登報鳴謝該公司賠款第一迅速

法大馬路魁陞祥告白

乙 5097

本年始大瓶格外便宜

上海括打藥房經售末士括打秘製新法戒煙薄濟水批發代售格外公道

本藥房自戊戌年七月經售此水以來中國各省銷流幾遍因而戒除烟癮身體轉弱爲強者雖洶沙數不足以喻爰於今年爲始特將五元十元大瓶藥水格外加重以酬賜顧雅意至於功用服法種種效驗逐日已另有告白詳登申新滬一報茲惟將各瓶實價列左〇戒烟薄濟水二元一瓶重一兩八錢〇二元一瓶重三兩八錢〇五元一瓶重十二兩〇十元一瓶重廿七兩〇一二元瓶每打十元半打五元二二元瓶每打二十元半打十元其餘大瓶俱一律漲價大小回件稅郵概加一成瓶面俱有括打藥房招牌爲記從前方玻璃瓶一概不用賜顧辨之

美界白渡橋北首仁智里十三弄括打藥房啓

乙 1847

止咳補肺藥

肺爲人身呼吸之總樞所謂五臟之長百脈之宗司清濁之運化爲一身之橐籥者是也其所爲一種肺之質組織而成性嬌嫩最易受損吾國人於飲食起居之間種種不足以妨害肺部者絕不講求以故釀成種種肺病如**肺癆肺咳氣喘吐血**等症幾於通國皆是求其治法者百之一二而已肺有病則百病乘之設無良劑可危孰甚此品爲西醫傅士惠乃安先生所發明良藥之一二係用最貴之補肺除痰要品和以提淨上品最純麥精製煉而成能使有斯疾者肺氣膨之漲縮率自然適中無論老幼久暫肺病均可療治**肺既健全則百病無由侵入**是則此品之功用豈僅止咳補肺而已哉世之多病者盍服之便知**氣壯**

貴用日少且能延年　無論男女老幼服之均效　單丸不發

總發行所上海棋盤街**中英大藥房外埠各藥房均有發售**

乙 5119

人參燕窩精補腎益氣養血之功

泰西安利醫生神藥來滬〇欲享上壽欲廣嗣續欲强身體欲除痼疾請嘗此藥定可如願以償誠絕世補品功超市上一等

中華補劑係臭衆矣然藥性之純陽者氣一蹶烈甚其失也太陽藥性之純陰者功效甚緩其失也過柔原不知化學泡製之法無取精用宏之力士所製燕窩珍珠牛髓粉之不足從古未見且各國莫與比倫若干言刻試驗只須堅服少許每日三十里毫無面目光潤威重如山連服三旬身體包可加中華人服氣血宜暑以信從者無善之明證也又行房後或服三錢體健神旺不覺軟倦精神飽滿倍增此補腎生精之十證也故無論虛不受補之人試服數日立見統年常服故體質尚形强壯每歲銷數十萬盒之多則功效之神何待言南洋各埠華人餌補品信乎此也其血肉之品無腎健脾壯骨髓和血脈平三焦安五臟化痰止咳平肝清心凡先天不足後天失調以致陽萎之嗣咳血遺精步履無力形神委困一切陰虛勞虛氣虛血虛之症無不靈效士子試驗藥可德然云補劑中首屆一指妙在無燥氣異常適口衛生者盍請一試方信斯言不謬耳每盒一元每打十二盒十元遠近託郵政局函購最妥僑力自給〇經售處在上海馬路北首望平街大藥房內假冒甚多認明地址牌記爲要

乙 5116

推股聲明

謹啓者滋光揚二姓於咸豐年間在鹽城合開和豐棧生理下走承乏之四十餘年復於光緒甲午續創和泰典除舊股外另附李王股分向有合同各執恪守定章相
久緣故揚寶書在興化已開慶恆號積虧甚鉅寶故後胞弟幹卿欣圃兄弟暨姪綺青等無力支持閉歇收賬情愿辭還入央中具信同姪毓青來樂相
湯赴興會同沿東港中結算典號各賬概從寬給和豐又額外情幫銀二千兩正造情輸當將寶記兩處合同繳出塗銷作廢悉聽入中另招他股充立推單
收據限同簽字應找錢文除已付還中掃數清交西訖倘慶恆乾源與他人有銀錢交涉歸幹欣等自行理結概與和豐泰無干明年結賬盈虧幹欣叔姪均不得過問載明推單永無異言此係
兩愿毫無抑勒等情除抄據呈縣備案外理合登報申明俾衆周知特此佈聞
和豐泰有股東暨總理王詠陽公白
Z9605

人壽醫藥室　姣艷鏡面散

人壽醫藥室鏡面散專治面黑如墨能變白嫩○雀斑粉刺退盡無形○凍瘡燥裂應驗如神○烟容黃色轉紅潤一家專兌注意認明
本主人得神州醫院長陳省三君用格致化學考出一種姣艷鏡面散能使移醜成姸返老還童爲從前所未有一人秘製一家專兌特潤
自風行以來中外士商以及學界女界函電歡迎無不爽到春回驢壽謝滿箱天下馳名毋煩縷述茲因統治之症恐未周知特列
詳於左○雀斑○粉刺○烟容○酒刺○暗晦○惡瘡○油光○黑氣○黃色○瘡疤○癧○粗糙○皺皮○汗斑○凍瘡○燥裂
紅點○縐紋○瘡疤○狐騷臭○白點風等類以上如切起輕症單料二三瓶包愈如遠年用雙料每夜臨睡擦後切勿洗去萬勿間
斷無論遠年老症一料用完斷無不愈之理治好無數眞古今未有之奇方價廉○美非市上之雀班粉玉容粉等可比每瓶洋一角五分每洋五瓶○雙料用珍珠粉羊脂粉每瓶洋半元每料
六瓶洋二元五角如無實效甘受重罰○上海盆湯衕橋南周昌記棧南首北無錫路石庫門內○人壽醫藥室主人徐年氏啓
Z8

（翠仙茶園）

十二月初二日正廳每位洋一角
小小王小紅賽賽草小金花賽郭
金蓉雅蓮菊月勝上蘭　四呂少
仙仙琴英花樵奎飛芬處寶布娥
彩定玉取刺界牌關煩演合演九
樓軍堂帥娘　盤大（天）遺　更
配山春印姣　腸戰　水關翠花天

初二夜特煩名角拿手好戲
小小小紅小郭賽花小小郭金小
琴桃蓮菊連鳳月四蘭春少　來
仙紅英花奎仙樵寶芬穆娥處全
打三取雙揚合演日落連全本拾
金叉城搖家泗洲月御環節廉黃
枝口都會將四城圖馬套義明金

丹桂茶園

十二月初二禮拜日戲正廳一角
李張謝小七小馮夏小夏夏劉小
祥順雲子盞保志月連月月培保
麟來奎和燈珊奎華生潤珊山成
沈飄包富十二特煩文武合演戲
（香）公春　十　頭二本鐵公鷄
大錢斷樓八
金豹后會扯　張家祥刺鐵公鷄

十二月初二夜特煩名角拿手好戲
小馮毛小夏羊七小孫小夏夏劉
保志保月長盞連仙和子月月培
成奎琪珊珊嘉燈生仙潤潤華山
闖土取三紳特小雙小童大蠟查
小地郡商頻鳳串蚚廟（徐
磨救收姜（天汴殺三激（招）門
房貔伏報宮樂宮子閨鎮勝

天仙茶園

（初二禮拜日戲正廳每位一角）
張呂金彼夏九趙馬何萬小呂陳
月月牡榮月春飛金壽盞孟小麗
亭來丹群坡仙奎珠壽燈七仙卿
奪各佳徐春新提頻演全本新戲
取國期　投安放　錯中錯（
榮會拷過赴驛曹私婚盜還大奇
議紅江宴店操訂姻棺湯審案

十二月初二夜特煩名角好戲）
王張夏雲呂金萬九小徐徐趙何
寶月榮中月牡壽月孟榮春春金
山亭飛來丹燈仙七祥發奎壽
六打砍三池大徐春諸洪小
出虎砂小雄太兒紫　殘九更天
祁山斬紅磨絕表霞大長　代演
山蛟瘡房義店功宮戰沙淩釘板

禮拜一拍賣

倍發公司

准於初三日二點半在
本公司拍賣各色呢花夕
化素西緞羽綢時花絨
法羽紗法藍布絨綫
布共百餘法花絨毯線
毯彩襪定夾邊市圖
襪香水香皂方打小洋
關茶盃盆燭盤鞋帽
刀大菜刀牛奶皮寫字
十雪衣烟明鏡廚書火
爐鐵床檯子孜料不計此
佈成衣車餘貨
Z5961

桂春記茶園

初二日聘請京都超等名角合演
謝金水邵劉小沈七紫彼劉紫清
月香仙寄廷桃韻仙翁佳鴻金客
奎玉花舟玉紅秋旦仙林昇仙串
南孝玉合演汴頗演小白李十九
湯義玲（白）梁武殺放水陵八更
關節瓏馬坡圖松嫂牛灘碑扯天

初二夜正廳五角特煩拿手好戲
謝張邵郭馮小繆劉紫紫沈筱譚
月榮寄秀二桃桂紅金金龍桂月
奎奎舟華喬紅芬昇仙仙贇芬明
文秦十金寶宿刀烏放才剿李劉
皇英道殿兒新劈盜升仙廷福全
訪鈎本粧表安五伸唱旦玉祥瑞
友魚章瘋功驛虎宛曲大溪皇莊

新開　韶春茶園

今爲通商開埠本園
不惜重資特請名師
在南通州南門外新
造洋式樓臺寬暢甚
雅特請京都小榛臺
名班又聘請京都山
陜超等么角自派廣
東錦綉彩緞行頭另
排改頁各蟠新戲房
屋工竣於明年正月
擇日登臺開演故而
先申什商過知特此
佈開園主告白

禮拜一拍賣

鐵器　索

魯意師摩洋行
始創自同治十三年
即一千八百七十四年

准於初三日下午兩點
半鐘在一號圓明園路
棧房賣鐵鏇鐵扒鐵
鏽鐵橙頭痕頭雞子鉄
刀火條大小繩索數十
條用爐釘鐵並應船上
所細鐵器花名甚多不
及等鐵共計一百卅餘
箱者貨不計各貨客欲
看日准於禮拜六或禮
拜看在本行後房隨時
現可也此佈
魯意師摩洋行啓

禮拜一拍賣

長樂洋行

准於初三日下午二點
半鐘在本行拍賣四輪
馬車一部聽頭牛肉沙
生士聽頭什物二十餘
稍外國杏仁三袋法蘭
西酒四桶箱子板料擦
鐵藥粉三十餘箱立口
爲四格十五箱皮酒十
一箱傘台而爲四格十
箱毛馬毯八十架銅表
數十只雪茄烟櫃子游
牌磁器以及一切另星
什物不計此佈

禮拜一拍賣

軍衣呢料

瑞和洋行

准於初三日十點在本行拍賣由英國裝來頂名軍衣厚料呢上光神黑椒紫羔等不計此佈
5603

禮拜一拍賣

魯意師摩洋行
始創自同治十三年
即一千八百七十四年

准於初三日十點在本行拍賣上等五彩織花地毯紅白絨毯面湯色絨花檯布共計一百餘條等貨不計此佈
魯意師摩洋行啓

禮拜一拍賣

瑞和洋行

准於初三日九半鐘在本行拍賣洋珠百餘打牲墨油十箱肥皂數十箱頂上雪茄烟六百餘匣以及洋琴織花地毯木器書樓椅子式大菜櫥三扒櫃酒架衣廚鐵床火爐另等物不計此佈
Z5591

禮拜一拍賣

啓者於初三日十一點鐘在本棧房拍賣軟漿硬漿三磅半至六磅彩美八財星照富貴千年五路財神八齣牌美人各種洋紅標等貨不計此佈此次拍定之貨放期五禮拜准明年正月初八日出清
老公茂洋行

禮拜二拍賣

魯意師摩洋行
始創自同治十三年
即一千八百七十四年

准於初四日十點半在東棋盤街衕內第五十號源昌榮廣貨店內拍賣呢帽百餘打大皮袋書包皮包皮鞋長短領結袖口硬領背帶襟鈕龍扣布匣並生財木器等貨此佈
魯意師摩行啓

禮拜二拍賣

瑞和洋行

放期拍賣

准於初四日二點一刻在本棧拍賣公
信三磅半至八磅官誥圖鶴陽樓綵船
牌南北斗紅標官船六美八仙羊絲
蝴蝶送子圖九美進寶醉楊妃士農工
商落陽春一枝春絲光元羽紬渭水河
元泰西綢岳陽樓元羅緞南北夕法色
花線春虎皮不幾兒孫編色花菊花狀
元及第青灰素羽紬蔴記花牌和禧牌
平果啟十種瓜絲光元羽紬謙候伯壽
同春絲光元絲紬稍漬信亨公句此會
漂布平八鎗三D細布十餘月初次
拍定之皆故期五禮拜准明正月初八
日出清此佈
Z5149

遺失提單

茲於西歷正月四號洛小輪由杭裝申公暎紙扇四件計12號提單一紙該提單在途失落已向日清公司另補提單出貨原提單如有別人拾得已作廢紙特此聲明
恆義公告白
Z5148

禮拜三拍賣

魯意師摩洋行
始創自同治十三年
即一千八百七十四年

准於初五日十點鐘在一號A南京路即沙遜房子美時新洋行樓上大菜間書樓間廚房浴間應上等洋琴木器並磁料什物等器不計此佈
魯意師摩洋行啓

禮拜三拍賣

魯意師摩洋行
始創自同治十三年
即一千八百七十四年

於初五日二點半在本棧拍賣地毯士皇后元羽綢牧羊圖金花羽綢太白醉酒洋紅花布九雷神月華圖色花席法處處平安毛花泰西緞黃邊元泰西緞榮泰闊幅泰西緞增裕金牡丹市漂布鷹熊瓜蝶市布信餘雙得利色棉法蘭絨瑞生歸妹圖藏青呢百利中國英雄金如意色羽綢嗶厘色花羽綢色花標等貨此佈
魯意師摩洋行啓

催領出票

啓者上海道求仙
宮南首長豐今加貢
記所有光緒三十二
年份十二月底止所
出酒燭等票限定戊
申二月底止一律速
來頭取倘逾期限一
稱作廢與貢記不涉
丁未年正月朔日起
所出之票照常通行
恐未週知特此登報
聲明
長豐貢記謹白
Z5050

尋人

是月廿五日下午二點半鐘走失男孩年四歲名連富大頭無髮身穿花布棉襖寧波口音諸君子知其下落着實謝洋十元送到者謝洋念元決弗食言住五福衕第三十三號門牌董春茂
Z5036

大隆藥房精製淋濁聖藥

此丸得自獨秘其靈效之神速可以推倒天下之白濁
藥無論五淋紅白二濁痛而且靈一經服下立刻止痛
淸濁消腫利便眞有藥到病除之妙[illegible]尿管被濁糊閉
已成血砂等淋依法服之無不小便暢通濁去淸來治愈者不下數千人

立止五淋白濁
三日永遠斷根

淋濁中最爲奇驗之藥且性味和平市上純用慈伐
諸只者不問故愈後復體反強保不再發足見斯藥之
妙哉無每瓶一元小瓶五角雙料加倍取效更速
上海四馬路惠平街口大隆藥房啓
Z2508

珍珠牛髓粉
惟五牛牌爲最

僕兒經年身體瘦弱成癖十載子嗣未續醫云先天不足後天失調並指引泰西贊醫士製五牛牌珍珠牛髓粉較之各種補腦功勝十倍隨向勝二打計洋廿元服時面色漸轉紅潤未及半年身體頓然強健且兒婦已懷六甲僕心喜悅故此登報世有同病者倘得調養妙劑也查此粉向在上海二馬路中市西鼎新里邂逅大德通公司一家經售漢口路街李鳳麟告白 乙5140

廣東彭壽堂 始創最靈驗
真三日全愈 珠珀白濁丸

本室獨秘奇方此丸乃合天下各白濁藥斷無如此功效神速無論新久五淋紅白二濁痛而且腫及醫藥罔效之症一服此丸小便立刻通暢消腫止痛去濁除淋極至三日濁可全愈真有萬試萬靈又速又妥之妙真仙丹也雙瓶二元小瓶減半 鋪分上海英租界棋盤街中市剏東門面交易廣東彭壽堂啟 乙5141

出售牛奶棚

洋人有牛奶棚一所生意甚佳因有別就欲讓與人併一切生財小牛只及往日生意等如欲意者請到耶松船廠賬房議 乙5099

紹昌祥茶號

本行向辦紅綠禮茶零沽批發今添辦福州各種漆器兼售梁杭記衛生丸倘蒙仕商賜顧請到四川路二百四十五號便是 乙5138

辦香盧藥室
氣急斷根丹

考哮喘氣急之症皆由寒邪伏於肺經因致偶感風寒挾痰上升氣喘不順呼吸不靈坐臥不安飲食不下從中偶值勞苦其發必劇元氣愈衰其症愈深人身白疾惝此最慘受累無窮至死方已本主人秘製此丹活人無算萬試萬靈無論新久哮喘氣急之症輕者一瓶即愈重者至多一料包可斷根株且能順氣豁痰療虛補損雖仙丹不能及也每瓶一元每料六瓶五元不靈退還上海盆湯衖新橋南挽香店轉灣約十餘家根德里崔氏瓣香盧藥室啟牌號免致悞購注意注意認明 乙5135

德泰洋行
新到特別大小堅固銀箱

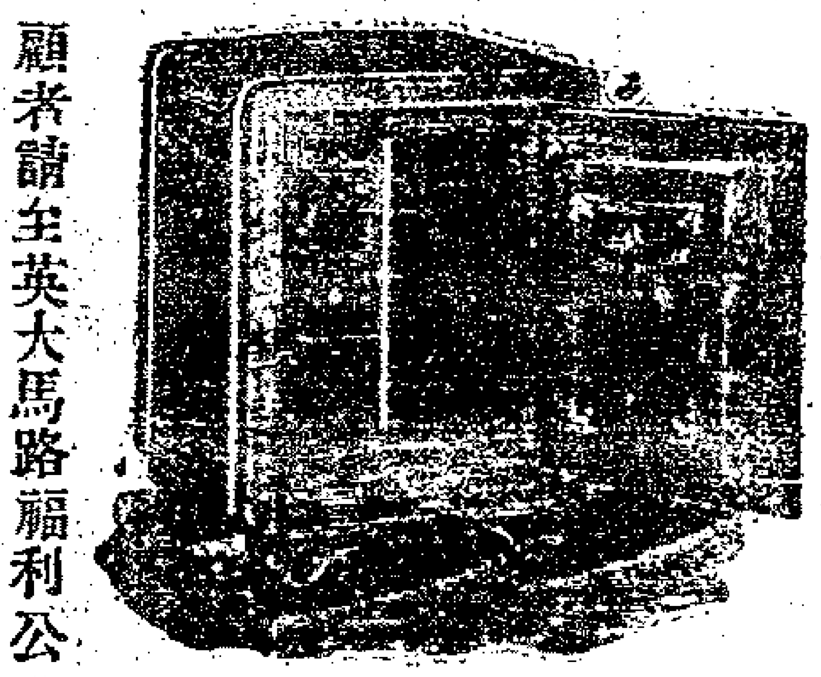

啓者本行經理扭約克名廠保險銀箱中外久已馳名真稱獨一無雙堅固異常凡遇水火內中所藏文件及簿集鈔票等可保無虞倘蒙 賜顧者請至英大馬路福利公司對面十二號第二層樓上本行而看可知言之不謬也其價格外克己以廣招徠特此廣告 本行告白 甲622

遺精有方

僕體質素虧因慮思過度致遺有精之症服藥調埋終然難愈近患症病較前更覺日重甚至四肢痠軟腰膝疼痛久之合眼即滑雖憂鬱萬分惟壽數天命矣幸蒙友人談及從前亦患此症購大馬路德仁里廣東陳恆德堂奇效遺精丸服之幸獲痊愈僕開悉亦購遺精丸二元照服確見日覺病減後再接服四元亦獲全愈且服後身體強健歎喜之極特登報章使世之同病者咸得問津矣 乙5131 本埠城內火腿衖范景寶敬啓

遺失存摺

茲有上海怡大莊甫記戶存摺一扣於前年間遺失徧尋無着早向怡大莊掛失現已具稟上海縣會審公署存案此摺作廢無用其存銀當向怡大莊收清時此登報聲明 甫記告白 乙5100

受盤聲明

天華戒烟大藥房有限公司經理八田桂林因店中虧耗甚巨乏力支持爲此邀齊各股東商定股單作廢尚有上次欠款以及房租今特挽中將店內貨物生財一概盤與月記管業以抵欠款自盤之後以前田姓或有意外往來銀錢借票等情有歸田姓自理與月記無涉恐未週知特登申新兩報爲此 天華月記啓 乙510

寶順洋行保險

本行設申最先辦理火險歷有年所敝公司在上海創立百餘年資本頗巨賠欵迅速恐未周知爰特登報無論行號機房生財家私一律可保險倂克己倘荷見顧請至二馬路外灘本行賬房面議此 甲1

向買橫沙蕩蘆者鑒

謹啓者照與黃惠孚等合股繳價報懇橫沙灘地所有蕩蘆歷由黃惠孚將乙年之蘆於甲年售出未經結賬照又常年就此未暇清理設於研蘆時附擋樵研恐買戶吃斷致多枝節明秋擬赴沙清結新各柴行船戶等今冬勿再向黃惠孚豫買明年蕩蘆以免科葛除稟川沙廳係案外先此登報地告 乙5098 海門表照謹啓

告白

小行代售打鳥鎗一枝木鴨八只小房子四座取打鳥鉛子機器一部諸君欲知詳細請至四川路一百十一號洋房內面面看可也 實和洋行特白 甲620

極靈速
當日立止白濁斷根丸

此丹專治五淋白濁小便刺痛難忍尿管被濁糊閉苦累不堪日久不治或成血沙等症淋瀉不息面貌立時黑瘦若不速治身體虛損此症或花柳染毒而來或行房忍精所致餘精未淨或醃虛濕熱下注亦有此症當日包可斷根如不効驗原洋奉還單料一元重者宜服雙料二元立搽立愈小便騐濁藥小瓶洋五角如用水銀輕粉天誅雷殛上海盆湯弄新生陽南貨店後背晉益大藥房告白 乙5136

日本郵船會社

啓者本公司博愛丸輪船準於本月初八日即禮拜六天明時四點鐘開往長崎神戶橫濱等埠小包收到禮拜五午刻客票壹到禮拜九五點鐘止倘蒙各賓號如欲裝貨搭輪者務祈早臨爲幸 郵船株式會社啓

江海關啟

本關現有充公食米以及洋烟舊洋布土染洋布綢貨什藥材細磁黑各色洋廣什貨等件訂於十二月初五日下午二點鐘時在本關棧房拍賣特此論知 光緒三十三年十一月三十日 甲21

患白濁者注意

余患淋濁之症久矣每遇酒色即病發則醫治數月始愈然終難斷根今春病又大發購服某醫止濁丸反加血淋重症小便脹痛欲死苦不勝言幸舍親云前患白濁曾服望平街大隆藥房立止白濁丸而愈至今不發余求愈念切當曉購服大隆藥房白濁丸果然頃刻之間濁止淋通不三日藥盡而病亦全愈矣妙哉妙哉久年痼疾一旦除可見三日斷根之說信不誣也刻下體強健續服該藥房壯陽延壽丸稱有奇效內子已懷六甲心感誌謝同病者其各注意滬城小東門內陳伯葵報告 乙5142

盤店聲明

天華戒烟大藥房經理八田桂林因店中虧耗甚巨乏力抵柱情願挽中邀集各股東言明股東作廢今將店內所存貨物生財盤與尹姓營業加改月記以示區別以後月記來往各賬概與田姓無涉恐未週知特此登報 田桂林具 乙5101

光緒三十四年當用日記
光緒三十四年袖珍日記

前中除記事格欄並應要之目錄外兼首恭寫**立憲上諭**次之載○當今聖上及北京奉天天津漢口南京上海等之名勝**玲瓏照相數頁**至於附屬則國民必需各種**統計類規矩類章程類**各路鐵路輪船客位**價目**悉記無遺且皆係最新調查當用日記則案頭應用而袖珍日記常用要件

◎**當用日記** 全一冊大判上等堅牢金字裝訂縱約九英寸橫約六英寸紙數五百餘頁 定價每本五角

◎**袖珍日記** 全一冊小判上等堅牢金字裝訂縱約五英寸橫約三英寸半紙數四百頁 定價每本一角八分

發售處 上海英大馬路四十四號 **東亞公司書藥局** 乙5105

十二月初一日進口輪船禮拜六

立大	輪船	由寗波	立興洋行
江天	又	由寗波	招商總局
西平	又	由秦皇島	瑞平公司
福生	又	由日本	怡和洋行
瑞和	又	由長江	怡和行洋
青島	又	由膠州	美最時行

十二月初三日出口輪船禮拜一

江孚	輪船	開往長江	招商總局
瑞和	又	晚往長江	怡和洋行
襄陽丸	又	晚往長江	日清公司
淡水	又	晚往七川	太古公司
北京	又	晚往寗波	太古公司
美富	又	開往香港	招商總局
樂生	又	晚往福州	怡和洋行
福生	又	晚往橫濱新架波神戶吉利吉打	怡和洋行

十二月初四日出口輪船禮拜二

豐順	輪船	開往溫州寗波	招商總局
吉和	又	晚往長江	怡和洋行
景星	又	晚往膠州烟台秦皇島	怡和洋行
大利丸	又	晚往長江	日清公司
岳州	又	晚往香港廣東	太古公司
大臣	又	開往膠州烟台秦皇島	美最時行

十二月初五日出口輪船禮拜三

可貴	輪船	開往穿山舟山石浦海門	老公茂行
金華	又	晚往長崎神戶橫濱	太古公司
萃利丸	又	開往長江	日清公司
安慶	又	晚往長江	太古公司
筑後丸	又	下午二點鐘開往長崎神戶橫濱等埠	郵船會社

十二月初六日出口輪船禮拜四

亞洲	輪船	直放海參威	寶隆洋行
南陽丸	又	晚往長江	日清公司

十二月初八日出口輪船禮拜六

大吉丸	輪船	晚往長江	日清公司
博愛丸	又	天明四點鐘開往長崎神戶橫濱等埠	郵船會社

申報第弍張

光緒三十三年 十二月初二日

顧氏修譜

我顧自宋時六府君歸遷公由嵊縣徙上虞西華其後子孫散居各處迨國初有入旗籍者明洪武初始創譜略成化間分上虞為趙南派常熟為吳北派天啓間大會譜於杭郡至順治己亥七修歷有山會蕭諸仙居黃巖杭州嘉興常熟蕪湖北平燕京等處來會獨以遠省未盡合為憾迨嘉慶癸酉八修遺無復至今將百年中經匪擾轉徙尤多應同懼忘祖茲於本年六月朔告廟設局搜輯凡六府君派下有散處在外及轉徙他處者務請詳尋泝速開支派居地名號功名婚娶子女生卒葬墓寄局遣會函復限明年十月底截收如有先世老譜患寄備考為盼

光緒三十三年八月浙江上虞西華顧氏譜局啓 乙5127

凡購崔製半夏須認明辨香盧牌號仿單上有驥雲肖影室懸上海縣嚴禁偽藥告示方是的真始創注意免致誤購

起首 始創 辨香盧崔製半夏

凡人身內病以肺經居多肺經所發又以咳嗽為最緊緣肺為華蓋居中央衝突之處而其質又最嬌嫩為氣血循環要脊之要道故稍受外感便覺鼻塞氣促此其明證每見患斯疾之人始者咳嗽痰涎聲啞失音繼者咯血哮喘咳傷肺液甚有因咳而成勞瘵者亦有因咳終身不愈者此皆因循不治之誤到此地步縱使和緩復生亦無挽救之術矣可不慎哉本盧起首創製消痰半夏為從前所未有雖田補山公研究於先實賴本主人改良於後其間寒症熱症虛症實症男人婦人南人北人一一試驗始敢登報尚世溯自發兌以來無論各種咳嗽各種痰飲文武痴癲猪羊瘋病中風中痰諸虛有損哮喘氣急破金見紅等症服之莫不藥到春回神功卓著故得名震環球功同再造天下譽美之書汗牛充棟真有奪天造化之奇鬼神不測之妙近因人心不古假冒白出甚至抄襲告白依樣仿造特懇請上海縣李直刺出示嚴禁偽藥以免歧誤而昭慎重海內凡患以上各症服過各種藥品不能見效者請速一試雖危險萬分亦能起死回生環地球治痰治嗽之品當無出其右者如無奇驗情願倍價繳銀此藥前由壽華堂寄售今歸本盧一家發兌購者須知崔製半夏乃宗武起首始創行世仿單上有驥雲小影室懸上海縣正堂告示認明牌號住址格外注意免致誤購切切

上海盆湯衖新橋街南境見香店轉灣約十餘家根德里內辨香盧藥室 崔宗武驥雲氏啓 乙5132

歐洲幻仙館戲法美術光電戲現已到申

此戲中角色均係本館幻仙主人用幻術法向歐亞京城中蒐購凝混復電氣故其一經演術其審步聲調一切極可視聽之娛擇於十一月廿七日起演場設在美界崑山路吳淞路角 售票處(英大馬路小菜場對面瑞華烟公司)(英大馬路亨達利洋行)(棋盤街北三馬路口美華利)(英大馬路永興公司)(四馬路一品香一枝香 甲105

古今婦科續嗣奇丹生子

京都天寶齋○婦科種子仙丹○服後應驗非常○補分上海三路馬中市西鼎新里石庫門交易

夫婦人固無不育之理不育者即有病也然病多起於月經月經不調即非受孕之兆氣血不和必致經候失常諸恙所以漸生也續嗣艱難必難也凡經水不調前後無常或腹痛凝積或崩血過多或傷於七情致壓情志或感及風寒致損營衛或體虛盜汗不止或血枯面黃肌瘦及白帶淋漓胸腹脹悶五臟虛損子宮寒冷動稍即遇受而復出等症此皆體虛血虧所致故種子之難所由來也此丹係異人所傳能調和婦人衝任之血平定肝鬱之氣去淤生新開鬱解悶煖宮止帶攝精壯血固本調經滋陰壯衛之功凡婦人望子者苟能連服一月中途不斷無不應手而得素未生育之婦服後一舉成孕晚年經斷血枯常服且能育子既孕服此產必順胎真婦科聖藥種子之仙丹也每料一觔價洋八元半料四元閨女孀婦服此恐產無父軟骨之子切忌切忌幸勿輕視○另有參茸海狗腎扶陽種子衍慶丸專治男子陽痿精衰服則立見奇功雙料每兩洋二元單料一元○真烏雞白鳳丸每洋五粒○遠埠函購託郵政局最妥信局匱欠作弊

京都天寶齋啓 乙5123

烏利文新出名角戲曲唱片

此片係由發明無線電報之技師麥古尼用新法製造最為輕便又極堅固聲音響亮經久耐用從前老式硬片每唱一片需針一支今則用針一支能連唱念片絕無絲毫毛聲且此硬片堅靭經用針逾念倍郵寄往返尤以輕便可省寄費況質地既軟永無破損之虞收藏尤不佔地位所收戲曲均經新唱係從北京天津上海等埠邀請名伶會唱各調無美不備 貴客賜顧請認明烏利文牌號庶不致悞價目格外克己 分售處上海棋盤街裕昌興昌祥等均有特此謹啓 乙5053

南洋厚生公司始創燕窩珍珠牛髓粉其功力之大奏效之神誠可謂空前絕後之第一補品矣

大補虛損

本公司於一千八百五十九年在火奴魯魯島領憑設廠赴英德奧大利亞等埠選童子牛取其骨中之髓和以燕窩珍珠並各種補腦補肺補肝補心補腎補氣補血補陽等藥幾經煅煉始成極精之粉是為牛髓粉之起點一時風行各國婦孺咸知後雖仿造紛起然總不及本公司創製之善非特華人信為無上補劑即西域良醫亦歎為得未曾有據愛德醫生云服此等牛髓粉一罐勝服人參十兩況人參非盡人可服惟此粉則人不論男女老少地不論寒熱燥濕時不論春夏秋冬人人宜服有病除病無病作補立奏奇功云刻下歐美南洋各埠華僑每日郵購此粉之信積卷盈尺歲銷五百餘萬打之多西人尚不在此數可謂冠絕一時矣凡先天不足後天失調色慾過度四肢乏力遺精白濁咳嗽痰多婦女赤白帶下面黃肌瘦子宮寒冷久不受孕小兒身弱多病不會長大老人目花耳聾行動艱難等症但服此粉立覺髓充精滿夙疾頓除面目光潤肌膚豐盈開胃健脾滋陰壯陽通二十四道血脈鎮三十六道骨節平三焦安五臟强筋骨生氣力小兒試以代乳功勝人乳日倍行房後尤宜各服數錢即無腰酸腰痛之患風雨交節先時預服舊疾保不復發且秉極甘香異常適口如不信當面冲服少許如飲玉液瓊漿滿口生津遍體舒暢凡用過他家之粉請來一試方信此粉實為地球第一等補劑功效超出尋常萬萬也每盒一元每打十二盒十元

中國總發行所上海棋盤街廣東彭壽室藥房一家經售 乙5131

中昌書局廣告

本局歷年所印五彩彙神全圖出售久蒙紳商稱許風行海內現已加工精裱每軸實洋二元五角所存無多欲購從速此佈

集成圖書公司告白

本公司所印廿四史已於八月間將第一期十五史印齊寄交各埠以副購閱諸君先覩為快之意茲第二期九史於十月底一律告成凡購有本公司預約券者請向各經售處領書可也

畫一（留學界之怪現狀）

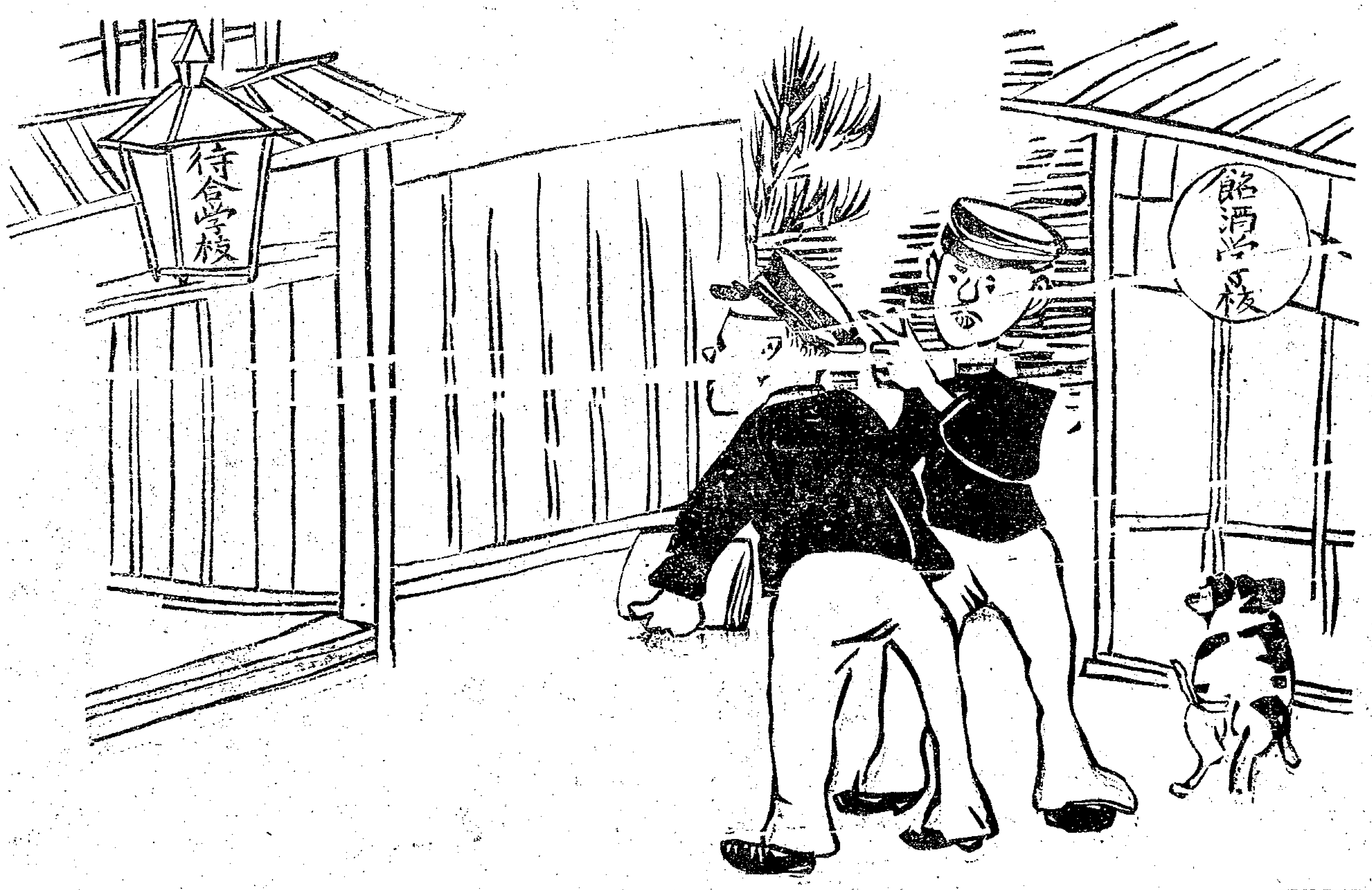

專件

稅務處爲渝漢掛旗船隻事咨鄂督文

爲咨行事前准外務部咨稱准英朱使照稱據本國駐重慶署領事詳稱近由稅務司不允英商雇用之華式船隻由重慶開往漢口當時照此辦法不但違背修改長江通商章程且與數年來通商辦法不相符合是以本署領事向詢驟禁之故嗣准稅務司復函以華式船隻僅能由重慶開往宜昌其以前偶有他項辦法不能視爲日後仍允違章之道云云請爲核奪前來本大臣查光緒二十四年修改長江通商章程第二條內載凡有約各國之商船准在後例之通商各口往來貿易即鎭江南京蕪湖九江漢口沙市宜昌重慶八處又第三條內載凡在長江貿易之商船現分爲三項一爲划艇釣船及華式船隻並第七條內載一凡由洋商雇用之華式船隻只准裝載實係洋商自置之貨由通商此口赴通商彼口須於稅務司處請領專牌各等語以上各章程所云足見英商所雇之華式船隻應能由重慶駛往無論以上所到之通商何口均無不可今新海關忽謂不允開往漢口實屬有違定章請轉飭將此類向來之辦法仍照舊章施行等因前來本部查重慶洋商所雇華船按照該關章程僅能往來宜昌重慶通商貿易惟英使所稱稅司不允英商雇用之華船由重慶開往漢口與通常辦法不符等語究竟情形如何自應詢明稅司再行核辦相應咨行查照轉飭總稅務司詢明核辦聲復等因當經本處札行總稅務司查明申復去後茲據前後復稱宜昌關不准旗船開往漢口乃係遵照兩湖總督憲諭辦理重慶關因見宜昌有此憲諭遂將由重慶駛往漢口之旗船亦即停辦總稅務司查洋商由渝至宜或自備或雇用船隻裝貨往來係憑照光緒十六年之約凡輪船可裝之貨無論華洋商人均准裝於此項船隻運載嗣於二十四年間重修長江通商章程時第二條指列各關內有重慶一關第七條內又有准洋商雇用華式船隻惟祇准裝載實係洋商自置之貨即與宜昌重慶專行往來之船有別其宜昌前往重慶之船准裝華商之貨重慶前往長江他口之船祇裝洋商自置之貨其宜昌重慶來往之船自應仍照十六年之章辦理至重慶開往他口之船原應照二十四年之約章裝貨來往惟其間有湖廣總督不准洋商雇用華船由宜昌往漢之諭究應遵照二十四年約章准洋商雇船裝載自置之貨抑應遵照此次憲諭辦理之處[illegible]則此案之緊要關鍵理合申請裁奪各等因前來本處查洋商雇用華[illegible]旗裝運自置之貨在長江各通商口岸來往乃係向章且由宜至漢亦係歷辦多年之案件所請自應照准但須聲明不得仿照重慶至宜昌之船裝載他商貨物除咨復外務部並札行總稅司外相應咨行貴督查照轉飭該關監督遵照辦理可也須至咨者

分類新聞

※政界※

皖撫開辦皖政輯要局 安慶 ○皖撫馮夢帥近擬創辦皖政輯要局凡關於一切要政暨古書遺籍編纂成帙置備局中俾僚屬得以研究且可藉此保全國粹培育人才現在該處租賃民房定期開局矣（政）

江督札飭整頓各屬刑政 南京 ○江督端札各州廳縣文云各牧令審斷顢頇民情不服或因延擱要案濫押無辜嘗經特札通飭認眞清理專案稟覆嗣因各屬稟詞敷衍並有舉用申文及延不稟復者復經開單行司勒催各在案迄今將及一年各牧令泄沓如故以本部堂特札飭辦並迭次嚴催之件尙敢玩忽因循是該牧令等平日於訟獄一事漠不關心玩視民瘼已可概見言之深堪痛恨本應立予撤參姑再列表札催所有表格內靖安弋陽等九縣應由司及該管府遵照前批分別委查據實稟辦永新等十八廳縣飭另遵照批札另行詳晰稟復其延不稟復之南昌等四十州廳縣亟應由司各記過二次移會藩司註冊以示薄懲仍限文到十日內迅速遵飭專案稟覆並責成該管府隨時馳往所屬各廳州縣查明詞訟命盜案件有無隱匿監羈各犯有無濫押瘐斃逾犯曾否弋獲據實稟揭至於監獄迭奉諭旨飭令切實改良尤應嚴飭就地籌款赶緊修改並多設罪犯習藝所以期化莠爲良是爲至要（商）

催辦官賣公膏公司 蘇州 ○駐滬英領事近又照會蘇撫請飭停辦蘇州官賣公膏已誌前報茲悉此事業經蘇州禁烟局臬司陸廉訪等詳復撫憲略謂蘇州議章開辦官賣公膏公司係屬官督商辦資本出於商家且職商華銓良承包三首縣公膏原議亦准士商入股一切情形與金陵等處官膏不同是以與約章無背更與西商無涉仍請照復等情昨經署撫陳中丞據情函復霍總領事查照一面並札飭禁烟局飭催姚詩聲大令速令廣帮十業各商與公膏公司籌議妥洽稟復開辦（眞）

蘇撫電咨限制浙省購米 蘇州 ○蘇撫陳伯帥爲運漕事致浙撫電云漾電敬悉已飭局照驗放行不准留難阻滯惟前以蘇省正在收穫之際雨水太多秋成暗損本省漕米尙未採辦而米價每石已漲至六元左右倘浙省採運過多深慮米價繼漲增高有妨民食當據司詳咨呈請照上案仍購三萬石其餘乞往別省採辦以維大局在案未據接准咨復應請仍照前咨轉飭辦理爲幸（本）

杭州商會預籌民食事宜 杭州 ○杭垣商務總會總副理聯名具呈浙藩略謂浙省非產米之區全賴客米接濟杭嘉湖三屬遠則特蘇滬爲來源近則以泗安廣德爲運道而紹屬則又賴浙西轉運故年歲稍歉民食立匱今年米缺價昂經開倉平糶原冀秋穀順成稍紓民困不料各屬旱熯以後又受虫災加以收穫之時連日陰雨稻多霉爛由漸而成實謂暗荒通省牽計不過三四成之間新穀登場價已六元各處禁米出境客商生畏民心惶惶關上屆截漕十餘萬石已飭各屬購運且本屆新漕亦將紛紛購買於年荒米貴之時陡運出數十萬石情形岌岌今年台州旱荒盜出四擾臬新一帶黨匪勾結嘉湖梟盜橫行無忌欲圖補救惟有首籌足食之策擬請將浙省災深民困實情詳請撫院入告請將上年漕米遞緩一年起運倘不蒙部允亦宜改辦折價一面察看情形奏請截留新漕以拯飢民採購米穀以平市價嚴查奸販以杜漏巵能爲地方多籌一分儲積則爲閭閻多銷一分亂萌恭照等目擊時艱憂懷大局有粒食維艱之慮即爲人必思亂之機倘不先時補救不特商業大有妨碍而於民生治安關係尤重不得不冒瀆上陳伏候察核云（畢）

※交涉※

定期續開拒艦會 漢口 ○旅漢粵人前因英人干涉西江捕權曾於十月杪開拒艦會以圖抵制等情已誌本報現因西江緝捕聞英人決議干涉故又定於本月初四日續開拒艦會集議挽救之策（晉）

鎭江電燈交涉已定 鎭江 ○鎭郡英租界始因大照電燈公司所掛電綫系用樹膠包裹難免危險之虞決意不肯裝用以致彼此交涉頗啟齟齬現在公司已經改良英領事乃會商工部局董與公司定約准於西正月一律安設云（眞）

催造教堂清冊 蘇州 ○江督端午帥以各屬應造教堂清冊夏季分各屬均已送到惟蘇州府一屬尙未據造册呈送實屬違延特飭蘇臬司轉催該府赶緊造報以憑彙核咨部一面並通飭各屬迅將秋季分前項清冊赶緊接續造送核辦矣（禾）

札飭淮關不准浮收華洋陋規 南京 ○江督端札淮安關文云前准駐滬日斯巴尼亞正領事賽照會大豐荳餅淮關任意舞弊浮收索費請行知持平辦理不得延悞日期等因到本大臣准此查貨船經過該關無論華洋各商均應一律扦明裝運貨數按照該關定章飭完正稅及火耗平飯北鈔等項銀兩立即放行固不准稍有留難需索亦不准任意折扣減讓今大豐行夥採運荳餅據稱實數四百五十石該關司扦竟照三百二十石塡票已屬不合既塡給稅票飭完正稅銀十六兩何以另給大關掛號帳單開列各項名目竟多至六十兩有奇一併交商收執即使照章加入火耗平飯北鈔等項爲數本屬無幾斷無於正稅外加收至兩倍有餘之理其爲該關司扦不遵定章任意勒索已可概見該關自改章以後迭飭認眞整頓不准浮收陋規此等積弊若不嚴切革除無論貨屬洋商必且以藉口受虧櫕生枝節即華商抵關索稅多所索擾於稅項大有窒碍應即由該關楊道剋日確查根究務將一切陋規名目從嚴禁革隨時約束在關司扦遇有貨船一律遵章實行扦報立即放行倘再有需索規費情弊一經察覺或被告發定將該司扦嚴行提究決不姑寬（商）

※軍界※

閩督電咨參將改署平陽 浙江 ○松壽帥致浙撫電云養電敬悉湖州協陳副將步會部選是缺未據到閩即就近赴任敝處無從知悉是以飭委管參將署理今陳副將既已到任自不必再行委署管參將改委署平陽協矣（元）

嚴禁私售舊製軍裝 武昌 ○鄂省各營兵士近將舊製軍服私行發賣經陸軍統制張鎭軍彪查悉特親至軍裝庫檢驗存數并諭飭嗣後如有私售之弊即惟各營管帶及管庫之人是問云云（生）

飭緝搶刼徵兵老父之土匪 蘇州 ○蘇州陸軍第一標第二營後九兵士王蔭南稟稱伊父於九月間行經徐州府屬睢寗縣地方被土匪手持洋鎗半途搶刼失去洋四十餘元並衣物等件親戚郭時任被匪開鎗擊斃報由睢寗縣黃大令勘明驗傷飭緝賊匪迄未緝獲今已查悉係土匪裴小兩所爲求請飭拿等情由標統盧世儀呈請劉協統轉咨督練公所貢劉二觀察據稟轉咨蘇臬司嚴飭該縣緝拿究辦（乙）

派員轉運訂購鎗彈 漢口 ○漢上三井洋行代湖南兵備處訂購手鎗子彈二萬八千顆日前已由日本裝運抵漢當由該行電知湘撫特派李游擊少三至漢解運回湘業已在漢關道署請領護照矣（音）

學務

教育會舉定正副會長 常州 ○常州武陽教育全體會員日前開會決議將副會長楊芝亭君舉升正會長又舉治事員劉伯仲君爲副會長并提議勸學所總董徐屠兩君旣各認教務不能兼顧須另舉專員常川駐所以重敎育云 匯

武陽小學暫行分校辦法 常州 ○武陽公立小學籌議推廣已誌前報現聞決議於營田廟設立東區職業學堂西廟設立西區職業學堂每校額設四十名學科分脩身國文算術地理歷史理科體操手工圖畫唱歌九門除將原有免費生撥入肄業外並添招新生數十名一律免費又以雙桂坊忠義祠設立南區初等小學東橫街設立北區初等小學學科與本校初等生同各招學生四十名並補招插班生酌收學費以資津貼（天）

實業

量驗紅砂土質 安慶 ○滁州烏衣鎭小河口地方有一土山約廣三里專產紅砂土該處紳耆以此項土質若摻和水門汀製造機器模型係屬必需之品當即稟由該州牧將該山砂土一盒送呈商務局試驗後即行設法開採（周）

擬辦森林公司 鎭江 ○鎭屬句容縣各董以縣屬各鄉荒地甚多擬開設一森林公司種植樹木以興實業並由官紳合籌資本開辦（退）

磁業公司定期開股東會 湖南 ○湘省醴陵磁業公司兩次所招股本將次收齊現由該公司發起人熊秉三觀察偕同坐辦沈象乾大令同赴醴陵察看公司情形並籌商將來一切辦法擬於明年二月初一日開全體股東會決議一切應辦事宜（樹）

雜記

自認革命黨之瘋人 漢口 ○漢口巡警道馮少竹觀察所用之偵探員徐升日前在某客棧內拿獲湖南人歐陽澤生許和生二名搜出手鎗二枝及木像書函等物任意指爲革命黨正副都統當即解往道署由馮觀察詳由鄂督札飭武昌府黃太守嚴加訊問乃供詞類似瘋癲竟自認爲革命黨不諱現太守已錄供轉詳鄂督核示矣（生）

盜墓駭聞 武昌 ○鄂紳士觀察昌熾世居江夏南鄉其妻於前歲逝世子葬於金口鎭近忽被盜將墓挖開剖棺盜物事被王之親屬查悉常向江夏縣稟報王棠軒大令即於上月二十六日往勘屬實一面懸賞緝拿盜犯並將山主地保及墳墓附近之居民帶署收押（音）

江督設立公園之計劃 南京

▲公園之布置 午帥札商務局公園辦事處實業學堂文云本部堂前札飭設立公園辦事處原欲綱羅衆卉彙致殊方逐漸推廣以爲異日博物院基礎惟現在百廢待舉財政困難擬先就紫竹林西偏山前設立植物賽會院爲之起點合行札飭札到即便遵照迅速會同估量經費妥訂章程並將如何劃分種植陳列各區域暨預備嗣後開拓博物院地步繪圖貼說一併詳復

▲草木之栽植 札實業學堂云照得公園爲陶淑性靈講求樹藝之地必有奇花異草繁植其中始足饜士夫之游觀助學生之多識查實業學堂採購東西洋樹秧花草各項籽種業經陸續運到應即由該堂酌分一半開單移送該園查收並令花匠鈴木前往稟承該總會辦等因地按時如法栽種以資點綴（商）

派員巡緝匪類 鎭江 ○鎭道劉觀察以滬鎭鐵路交通後恐不免有匪徒混跡其間特派周副將德標督率巡勇探士補役人等分途偵緝如有形跡可疑者務須嚴密查拿以靖地方（射）

派員調查牙帖稅 鎭江 ○兩江督練公所總參議朱菊樽觀察近奉江督札飭赴滬調查加抽牙稅籌捐事宜即於日昨乘江新輪船過鎭赴滬矣（御）

稟請嚴緝肆竊釐卡匪類 蘇州 ○常昭內河釐局總辦湯太守在衡以王莊分卡被賊竊去捐欵洋一百三十三元票洋八十元小洋九十五角銅元三十千八百文又司事之衣服等物報請常熟金匱二縣勘明飭緝迄今贓賊未獲實緣該王莊鎭時有地痞棍徒開場聚賭窩藏匪類肆竊釐卡地方官又不實力比緝以致迄今贓賊無獲等情稟請各憲嚴飭該二縣勒限緝拿以靖地方云云（一）

聯名稟控縣令 武昌 ○湖北羅田縣知縣危大令士修現被該縣學界中人聯名具稟鄂督請派員查辦當奉趙次帥批飭藩司轉飭黃州府查復以憑核辦（音）

拿獲縱火匪徒 漢口 ○漢口新街福生號二十三晚被匪徒縱火幸即覺察率同警勇前往拿獲現已送交夏口廳審訊據供已屢犯盜案不諱云（音）

勸消戒烟丸 南京 ○中西醫院所製戒烟丸轉送實業學堂化驗現由該院申詳江督已分飭三省四藩司通行各屬一體勸消矣（商）

此丸力量宏深能收能放有鬼神不測之機服後反[illegible]然不[illegible]少許要緊之時然後勇氣百倍大得其力眞廣嗣之金丹生男之寶筏也

壯陽極品眉壽種子丸

與別項種子藥大不相同試舉一端即可知●蓋別藥力量淺薄故至少須服三錢服下陽必堅舉然易舉易洩與花筒無異此丸每次僅服三小粒計重一分二厘每日服三次統計一二三四分奇在服後不知不覺終日毫無動靜縱遇身精髓已爲藥力所鎖牢固不撥不動矣及至臨事之時但取外塗藥一擦立刻神威奮發勇往無前愈戰愈堅強久彌勁極細纏化醇之樂未足比其巧藝陰陽鼓盪之機尚難形其狀當此之際雖以從未生育之婦經此一度無不受孕百發百中靈驗無雙世之無子者試服之卽知此丸實爲求子要藥深信其[illegible]小瓶連外塗藥共二元半大瓶五元

美界 仁智里 招打樂房 發售

信義儲蓄銀行出售◎五元十元五十元一百元四種債票訂明週息五釐准十一月三十日發行此票通行

上海鎮江漢口武昌揚州清江北京天津長沙蘇州南京九江蕪湖沙市宜昌重慶湘潭常德益陽洪江福州廈門香港廣州各處可以

匯兌現銀出票無多

欲購者請 從速訂購可也

上海鐵馬路 鎮江西塢街 漢口招商局河街

北京前門外長巷下頭條胡同大董家巷 本銀行 同啓

乙4972

欲印彩色鈔票股票仿單招帖地圖畫片月份牌者鑒

本館承辦五彩石印等件久蒙 賜顧諸君交口稱美現在建造新廠增購德國最新機器不惜重貲添聘名匠多人精益求精 紳商學界有需印以上各件者務祈 光臨工料務從精美價格格外相宜以期仰副 惠顧盛意伏乞 垂鑒

上海商務印書館啓

乙5124

[illegible]萬元十二月十六日開彩

本局奉兩湖督憲奏明開辦第七十二會票額設六萬張每張售洋六元中彩共九千九百九十八號計六張中彩一張以十成除撥彩派出彩票之高比各公司爲優准定期十二月十六日在漢口開彩得彩紅票憑本局引號單兌銀元本總局在漢口鎮上海分局設在南市久大碼頭吉祥街●外埠來信力票力一概本局不付統歸自給●再得彩紅票如無本分局騎縫圖章以及長方上海分局小印概不收票兌銀因無根可查也特白

專療肺病

能力

身爲嬌臟最易損傷然使治療得法則收效亦屬非難蓋艾羅醫生嘗剖驗人可細加研究知大凡肺病必全葉皆枯而人始不起苟使有一二葉未萎則街肺用藥療治俾腐去新生壞葉依然完好此藥功用極靈能力其大故凡肺氣不足服之可以立充肺液不滋服之可以立潤而治諸凡咳症尤爲第一靈丹無論中外殆無他藥可以駕而上之也主治各症略載於下○一治初起傷風之咳嗽○一治感寒之咳嗽○一治鬱火之咳嗽○一治傷燥之咳嗽○一治濕阻痰凝之咳嗽○一治本臟氣虛之咳嗽○一治胃虛之咳嗽○一治腎虛之咳嗽○一治肝風上爝之咳嗽○一治羣臟虧損之咳嗽（經云不獨肺能令人咳也五臟六腑皆有之惟此藥可以兼治）○一治天行時疫之咳嗽○一治小兒各種咳嗽○一治少年各種咳嗽○一治老人各種咳嗽○一治將成癆巳成癆之咳嗽（久咳不停晝夜無間咽燥喉乾聲新音啞潮熱骨蒸盜汗咯血種種壞象是其候也此症最重必與補腦汁同服兼旬方可見效）○一治無痰之乾咳（間或有痰咯出而帶血絲血星此即爲癆病之漸亦宜兼服補腦汁）○一治因咳遺精小便不禁或咳甚而便溺俱下者（此由肺失其治節之權而腎與大小腸皆無所稟命故遂縱弛而不能固攝也）○一治肺痿肺癰口吐五色濃痰之惡症○一通治五種痰飲及哮喘氣急等症○一通治痰核痰囊諸種雜症之中肺部而出者○一通治嗜烟傷肺諸咳（呼吸紙烟最傷肺陰吸鴉片者尤甚故宜常服此藥以防有肺萎肺癰諸症）○一通治戒烟後肺氣虛弱痰多喘促及受嗎啡等燥烈之毒而咳嗆者（此必與補腦汁同服如服本藥房之天然丸戒烟者可保不有此患）以上各症每日均分早中晚服三次每次一調羹用開水冲服

此療肺藥售價每大瓶洋二元每打二十元小瓶洋一元二角半每打十二元

總經理上海三馬路中法大藥房外埠各藥房均有分售

小學校管理法

小學校爲國民普通教育最要關鍵而欲發達其教育尤視乎管理之良否以爲衡茲編爲日本管理師範學校教授小泉又一所著於學校之組織事務一一布置井然覽然得以管馭繁之道爲高等小學校者不可不看之書西裝一冊大洋一元

新編衛生學教科書

今欲預備立憲國民之資格個人自治爲最要矣衛生學亦個人自治之一端也欲知衛生學之原理不可不知身體之構造故生理與衛生爲緊要是書爲日本小松定市所著於解部之原組合之理保衛之法無不精詳確切孝感劉君豐譯亦明晰雅潔誠教科最善之本也西裝一冊大洋八角

英譯津梁

英譯之難不在於名物稱代云謂等字而在聯絡介係製合疏狀區別等字此種字彈言之即支那所謂虛字也凡一句之神情一語之口吻係焉故是書所譯牽引介係製合等句爲多而以英灑博士所譯書以爲標準中有未信之處則加以買易以符原意而更申明其用法之異同於後精而贍疏而擷要洵[illegible]家之津梁也西裝一冊大洋一元

上海棋盤街點石齋啓

新譯步兵斥候步哨勤務教練

斥候爲軍隊耳目務至最爲緊要而步兵斥候尤爲要中之要蓋無騎兵時全恃步兵爭勝負也是書爲泰州彭君琦所譯彭君日本陸軍學生精於軍務見現行各種軍務教練書大都有謬以毫釐之繆發譯是書供軍隊教育士卒之用並足爲陸軍各學校及軍隊中士卒之參攷書當世知兵之士必有能辨之者○定價大洋五角

總發行所棋盤街點石齋

上海自來火公司廣告

啓者各寶號各公館所點電燈費用甚鉅若用火油燈則多危險何爲不改用自來火紗燈本公司所售紗燈各國歡迎價甚便宜每隻祇洋六角裝管等費一槪不取惟須存洋若干以作押款望速購用自無不合式也再本公司另有自來火引擎出售用此引擎比用煤燃燒者價既便宜用法尤爲靈便另有點火油用之引擎中國內地用此引擎最爲合宜因不必另設鍋爐裝配烟囪也欲購者請至西藏路本公司詢問詳細情形爲盼

甲10

橫濱正金銀行上海分行新行鈔票洋圓

謹啓者本行資本金洋一千四百萬元公積金洋一千三百七十萬元分行設在英國倫敦法國里昂美國紐約舊金山布哇香港孟買東京神戶長崎韓城仁川釜山等名都大區暨有交通以及中國上海漢口天津牛莊北京烟台大連旅順營口奉天安東縣等處亦歷有年所專辦銀行應有一切交易無不克己招接存放更遇顧寶久蒙　中國達官巨賈及相熟許本行推外精心研究接應　惠顧現由總行刋到

新式存單以及相與往來支票簿集

均用華文專備中國　士商樂取便易欵然通融　惠顧者之用爲特佈告　仰祈　俯鑒如今存欵在橫濱本行者半年期息五釐長年期息六釐如存欵期滿准在橫濱支取金洋上海取銀亦可橫濱存取核算則以日本金錢交付隨時註明定價如在上海則以元寶銀交付應費市面先合上落　貴各毫無耗損可照平允如欲存在上海分行者常年期息五厘半年期息四厘半三個月三釐半平日往來二厘半以副交厚同文之來讀其餘匯票押匯承接遇到有美悉臻如蒙　惠臨請至本行面議可也

橫濱正金銀行上海行經理人長鋒郎謹啓

Z5046

廠屋招租

茲因徐家匯西廟橋堍恆裕公司閉歇後該廠屋數宅挽中推售於敝處現已銀契兩交計大廠屋一宅寫字間一宅修車間一宅住屋一宅廚房二宅馬房一宅若有開設機廠最爲合宜如欲意者請　駕至本棧房面議無不格外克己此佈

程謹記經租賬房白

Z4950

滙豐銀行告白

啓者本行收足資本洋一千萬元公積英金值洋一千萬元又銀洋一千一百七十五萬元共合洋二千一百七十五萬元另議定備用股本洋一千萬元總行開設在香港分行在倫敦廈門漢堡包甫維亞孟買加拉吉打古隆北福州德國漢口神戶長崎意隸伊羅法國呂宋紐約檳榔嶼西貢舊金山新加坡蘇拉巴亞天津北京橫濱其上海行與各商往來暫存本行之銀每日結賬者其息長年二厘存至二十萬兩爲止存一年者其息照常年五厘算存六個月者其息照長年四厘算存三個月者其息照長年三厘算代付本埠匯票並辦理銀行一切應辦事宜匯票可以匯至倫敦歐洲印度舊金山美國中國東洋等處大通商碼頭特此佈聞

光緒三十三年七月初九日

甲5

博里福明補陽汁

此歐西醫學博士新發明之第一補陽聖藥性味和平功力[illegible]足可補全身筋筋脈脈增長三倍至五倍精力其研究製成之法因鑒於蠖蠖身小力大負重致遠精強莫匹故煉此藥能補百體勝於傳種補陽藥品有患陽痿胃呆及酒色憂勞過度并各種病後氣體未復原者服之應効如神㊣每瓶大價洋一元半每打洋十五元

上海英租界三馬路良濟藥房監製

華泰洋行

本行專辦打樣繪圖器具藍白印晒繪圖布晒打樣版打樣紙鋼尺木尺皮尺紙〻劃尺打樣畫圖筆鉛筆三各版量天尺量地尺平水尺鐵機器書繪圖書海圖路應用並船上一切繪圖一應俱備倘蒙賜顧請至江西路廿九號便是

甲599

醵集成儲蓄公司廣告

本公司稟准註滬美總領事註冊集資本美幣銀一百萬元專儲中外紳商人等銀洋以及房屋地產押欵等事其存欵利息甚優較存放銀行有數倍之厚且比壽險集會尤爲穩而易舉意美法良諸君惠顧無論多寡皆可存放欲知詳細章程請移玉英大馬路寶利公司對門十三號洋房四層樓上本公司辦事處接洽可也

Z1097

本公司總理白蘭克　協理諸納　書記員立體格　華董事唐蓮園　施省之同啓

胃症良藥

啓者此藥爲日本海陸兩軍諸大名醫及藥部官五名協同研究極力發考始發明其主効之顯著久已名馳內外誠蓋世無比之良藥也倘蒙　仕商惠顧請認明本館招牌爲記庶不致誤

專治　効力

膈食　胃弱

多年胃弱　胃炎

心胃氣痛　胃痙攣（即或時抽筋）

食物不進　胸痞（食物不消化故胸積塞）

吐酸嘈雜　宿醉（即昨日飲酒今日尙醉）

膨脹　惡心嘔吐（見食吐）

小兒或吐乳等胃症少服之則靈驗如神

日本總售處　日本東京銀座一丁目　日本大阪南久寶町二丁目

清國寄售處　上海英租界大馬路拋球場口

胃症形般

胸腹困苦○食物不進或食過多○或飲食黏涎○吐酸水○胸口痛○胸腹並痛○胸腹脹痛○打臭噎○吐下○或時下痢○血氣逆上則目昏花○腹冷○或大便不困倦○或腹內無力氣不時憂鬱○顏色青黃○○不時好睏○或欲勞動而無力○且無記憶○者少出力則厭○身體此等皆胃症之形狀也

價洋

三日所服藥料　定價洋一角

八日所服藥料　定價洋二角五分

十七日所服藥料　定價洋五角

卅七日所服藥料　定價洋一元

山田安民大藥房

東亞公司大藥房

Z5148

拔維晏洋行機器牛皮廠廣告

本廠設在濠子港口所出各種機器牛皮無不佳美光滑堅韌遠勝外洋來貨一經用過均肯其貨大合軍學兩界之用價極克己以廣招徠貨存四川路拔維晏本行以副　貴客購辦並便如蒙　賜顧請移玉本行經理處面談可也此佈

乙5008

聲明失竊

本月廿五日早竊去洋鐵首飾箱一只內有金銀珠翠手飾等物共值約計洋四百元又失楊姓方單一紙計田三畝正廿二圖廿四保某字圩某號俟查明再行存案聲明又楊姓抵借契一紙計洋五十元正中西藥房存摺一扣計洋五百元正又同信昌存摺一扣計洋二百元正又王文標借票一紙計洋二百元正又陳長渊房租摺一扣又赤金表一只又銅表一只又鈔票洋四十五元現洋八元四角以上各存摺已向各號說明均作廢摺無用爰特登照二暑業已存案倘有拾得望各號諸翁等勿收用作抵特此登報聲明

辨麟里韓寶茂樓上李記啓

乙5023

各省鐵路勸股票頭彩叁萬元

第十八會　臘月十五開彩

六會大票照湖北向章一年作用於十二月廿三日期滿換股兌紅速來勿悮過期截止作廢第十八會票仍然六萬張不中原價換取路股兼辦陪號副票准於十二月十五日悉照舊章在蕪湖開彩第三十五會點號副票准於十二月十二日開彩分設漢口蓋印處以便貴客投票湖南長沙分局歸湘潭廣萬源揚隆壽昌經理此佈

乙5060

牛野製麵機器發售

本機所為特長者列大略如下○價格外便宜○機器鑄堅質固且輕小運用甚便○每架一人運動不要汽力○麵形之粗細方圓隨意製出○每天製出甚多○本行特備樣子以及圖樣希貴客隨時來觀○行賞識機器或賜函需付圖樣不取分文

○高田商會英租界博物院路第八號謹啓

乙4815

自古云雞有五德每日報曉晝夜不睡從不失信即是一德故雞之美處第一在警醒世人蓋夜寐夙興人之正理得金雞之喚則萬家酣夢立刻皆醒勤作營爲悉由此起有功於世不亦大乎至嗜烟諸君其列於雞之感情乎吾畏之尤當特別何也吾見有烟迷者一燈初對魔鬼即來由此模模糊糊被其困住更漏將殘雞聲忽唱始靄然以興曰天亮矣●●●天亮矣●●●於是始爲正式之睡噫古人聞雞起舞今人聞雞就枕俾晝作夜顛倒晨昏一至於此非皆烟之害乎然可以喚醒烟迷者倘賴有此雞耳而吾之繪圖其意則更有進焉方今禁烟日嚴親貴重臣致因遲戒而受譴凡我士民宜如何急求良藥及早戒除獨奈迷於烟者依然如故夫以不得良藥而不戒固有可原若本藥房創製之天然丸實已竭戒烟之能事使此戒脫者已數千萬人起同胞酣夢之靈魂即以造中國前途之幸福天然丸之效力與報曉雞雖異而實同今此丸已徧銷二十二行省有種種鐵據證明其無嗎啡烟灰士皮名譽價值本可不復贅言第以未戒者藥價此時已定不乏滿心欲戒而苦於良藥難求者此譬諸天將黎明人皆思起所少者金雞一喚耳然則我之天然丸其殆報曉之雞耶報曉之雞可喚醒世人天然丸可喚世人之迷戒烟者比物此志也凡欲戒烟諸君其毋忽本藥房作是圖之意爲幸

上海三馬路中法大藥房　蘇杭太原開封杭州南京常德湖州無錫清江太谷縣漢口廣東西安南昌溫州揚州嘉興鎮江常熟南通州屯溪鎮各支店同啓

乙4742

上海至鎮江火車時刻表

二號快車　四號慢車　六號客車　八號客車

站名	上午（二號快車）	上午（四號慢車）	下午（六號客車）	下午（八號客車）
上海	八點	十點	十二點三十二分	四點十分
眞茹	八點十三分	十點十三分		四點二十二分
南翔	八點二十九分	十點二十八分	十二點五十三分	四點三十七分
黃渡	八點三十九分	十點三十八分		四點四十七分
安亭	八點五十三分	十點五十二分		五點
羅家浜	九點九分	十一點四分		五點十六分
崑山	九點二十四分	十一點十七分	一點三十二分	五點三十一分
正義	九點四十二分	十一點三十二分		五點四十三分
唯亭	九點五十二分	十一點四十二分		五點五十二分
外跨塘	十點六分	十一點五十四分		六點三分
官瀆里	十點十五分	十二點三分		六點十分
蘇州	十點廿二分到 十點廿八分開	十二點十分到 十二點十五分開	二點八分到 二點十二分開	六點十五分到 六點二十分開
滸墅關	十點四十九分	十二點三十二分	二點二十八分	六點三十六分
望亭	十一點八分	十二點四十九分		六點四十七分
周涇巷	十一點十二分	一點四分		七點
無錫旗站	十一點三十分	一點十三分		七點八分
無錫	十一點卅七分到 十一點四十二分開	一點二十分	三點到 三點六分開	七點十四分到 七點二十分開
洛社	十二點一分			七點三十六分
橫林	十二點十六分		三點三十二分	七點四十八分
戚墅堰	十二點廿六分			七點五十七分
常州	十二點四十分到 十二點五十分開		三點五十二分到 四點二分開	八點十分
陸家村	一點八分		四點二十分	
奔牛	一點二十七分		四點三十九分	
呂城	一點四十四分		四點五十六分	
陵口	二點五分		五點十七分	
丹陽	二點廿二分到 二點廿五分開		五點廿四分到 五點卅七分開	
新豐	二點四十一分		五點五十三分	
鎮江旗站	三點二十分		六點三十二分	
鎮江	三點三十六分		六點三十八分	

鎮江至上海火車時刻表

一號客車　三號慢車　五號快車　七號客車

站名	上午開（一號客車）	上午開（三號慢車）	上午開（五號快車）	下午開（七號客車）
鎮江		七點五十一分	十一點二十三分	
鎮江旗站		八點	十一點三十二分	
新豐		八點三十八分	十二點十分	
丹陽		八點五十二分到 八點五十五分開	十二點廿四分到 十二點廿七分開	
陵口		九點十五分	十二點四十七分	
呂城		九點三十五分	一點七分	
奔牛		九點五十三分	一點二十五分	
陸家村		十點十一分	一點四十分	
常州	六點四十分	十點二十七分到 十點三十七分開	一點五十三分到 二點三分開	
戚墅堰	六點五十五分	十點五十三分		
橫林	七點五分	十一點四分	二點三十分	
洛社	七點十六分	十一點十八分		
無錫	七點三十分到 七點三十六分開	十一點三十五分到 十一點四十一分開	二點五十五分到 三點一分開	三點四十五分
無錫旗站	七點四十六分	十一點四十九分		三點五十三分
周涇巷	七點五十六分	十一點五十八分		四點一分
望亭	八點九分	十二點十三分		四點十四分
滸墅關	八點二十一分	十二點三十分	三點三十六分	四點二十五分
蘇州	八點三十三分到 八點三十九分開	十二點四十二分到 十二點四十七分開	三點四十八分到 三點五十四分	四點卅七分到 四點四十三分
官瀆里	八點四十六分	十二點五十四分		四點五十分
外跨塘	八點五十三分	一點一分		四點五十七分
唯亭	九點四分	一點十二分		五點八分
正義	九點十三分	一點二十一分		五點十七分
崑山	九點二十七分	一點三十四分	四點三十九分	五點三十分
羅家浜	九點四十二分	一點四十八分		五點四十二分
安亭	九點五十八分	二點四分		五點五十四分
黃渡	十點十三分	二點十八分		六點五分
南翔	十點二十六分	二點二十九分	五點十八分	六點十五分
眞茹	十點四十一分	二點四十四分		六點二十七分
上海	十點五十分	二點五十五分	五點三十六分	六點三十五分

上海至砲台灣火車時刻表

站名	上午	上午	上午	上午	下午	下午	下午	下午
上海	六點四十分	八點二十分	十點五分	十一點四十五分	一點四十分	三點二十五分	五點五分	六點四十五分
江灣	六點五十分	八點三十分	十點十五分	十一點五十五分	一點五十分	三點三十五分	五點十五分	六點五十五分
張華濱	七點一分	八點四十一分	十點二十六分	下午十二點六分	二點一分	三點四十六分	五點二十六分	七點六分
蘊藻濱	七點四分	八點四十四分	十點二十九分	十二點九分	二點四分	三點四十九分	五點二十九分	七點九分
砲台灣	七點十分	八點五十分	十點三十五分	十二點十五分	二點十分	三點五十五分	五點三十五分	七點十五分

砲台灣至上海火車時刻表

站名	上午	上午	上午	下午	下午	下午	下午	下午
砲台灣	七點二十分	九點	十點四十五分	十二點二十五分	二點二十分	四點五分	五點四十五分	七點二十五分
蘊藻濱	七點二十六分	九點六分	十點五十一分	十二點三十一分	二點二十六分	四點十一分	五點五十一分	七點三十一分
張華濱	七點二十九分	九點九分	十點五十四分	十二點三十四分	二點二十九分	四點十四分	五點五十四分	七點三十一分
江灣	七點四十分	九點二十分	十一點五分	十二點四十五分	二點四十分	四點二十五分	六點五分	七點三十四分
上海	七點五十分	九點三十分	十一點十五分	十二點五十五分	二點五十分	四點三十五分	六點十五分	七點五十五分

行車各站價目表

上海至鎮江綫

站名	頭等	二等	三等	四等
上海				
眞茹	二角	一角	五分	
南翔	六角	三角	一角五分	
黃渡	八角	四角	二角	
安亭	一元二角	六角	三角	
羅家浜	一元四角	七角	三角五分	
崑山	一元六角	八角	四角	二角
正義	一元八角	九角	四角五分	
唯亭	二元二角	一元一角	五角五分	
外跨塘	二元四角	一元二角	四角五分	
官瀆里	二元六角	一元三角	六角五分	
蘇州	二元六角	一元三角	六角五分	三角五分
滸墅關	三元	一元五角	七角五分	
望亭	三元二角	一元六角	八角	
周涇巷	三元四角	一元七角	八角五分	
無錫	三元四角	一元七角	八角五分	五角
洛社	三元六角	一元八角	九角	
橫林	三元八角	一元九角	九角五分	
戚墅堰	四元	二元	一元	
常州	四元二角	二元一角	一元零五分	六角
陸家村	四元四角	二元二角	一元一角	
奔牛	四元六角	二元三角	一元一角五分	
呂城	四元八角	二元四角	一元二角	
陵口	五元	二元五角	一元二角五分	
丹陽	五元二角	二元六分	一元三角	九角
新豐	五元六角	二元八角	一元四角	九角五分
鎮江旗站	六元	三元	一元五角	一元
鎮江	八元五角	三元五角	一元五角	一元

上海至嘉定由南翔下車改坐小輪船聯票價目
頭等　八角
二等　五角
三等　一角五分

上海至青陽江下車坐船至蕩口聯票每張洋四角

上海至吳淞綫

站名	頭等	二等	三等
江灣	三角	二角	一角
張華浜	六角	四角	二角五分
蘊藻浜	八角	五角	二角五分
砲台灣	八角	五角	二角五分

申報第叁張

光緒三十三年十二月初二日

西歷一千九百八年正月五號禮拜日

大隆藥房秘製參茸芝朮海狗腎延壽丸方

大隆藥房秘製參茸芝朮海狗腎延壽丸方眞料足神效萬分故遠近試驗鳴謝大保證書案盈尺許足見其功力之人有口皆碑

壯陽至寶延壽眞方

本公司獨得化學經驗眞方不惜工本重用海狗腎大枝人參血片鹿茸黃狗山野朮天生靈芝爲君佐以各種滋補妙品熬膏去渣取其精液爲丸故藥少力大專治陽痿不舉精衰無子見色即洩未交先流夢遺滑精耳聾目花四肢無力面黃肌瘦諸虛百損五勞七傷等症其效如神最奇者久患陽痿之人一服此丸玉莖立刻堅壯房事異常堅久不倦雖白髮老翁極虛弱之身體服後包能轉弱爲強精神百倍愈戰愈堅一索得男妙在藥性潤而不滯滋而不滯非霸烈宣淫燥藥可比連服一月百病不生精髓充滿冬天手足不冷夏日身體不熱故常服補命門安五臟壯筋骨益血氣烏鬚黑髮轉老還童屢試屢驗百發百中眞水火既濟之眞方却病延年種子之秘寶每料雙瓶二元每打十二瓶廿元單料減半如用雙料取效更速

上海四馬路望平街口大隆藥房啓　乙5123

吉房召租

本公司茲有大馬路日升樓北浙江路南香粉衖口恆德里內第卅號門牌三間四廂石庫門一宅○又有北香粉衖恆吉里內第廿號二間一廂石庫門一宅○又有恆豐里口第十一號市房一幢披屋跑臺一應俱全如合意者請至大馬路拋球場鴻仁里口雍和內本賬房面議

恆義公司謹啓　乙4993

廣東彭壽堂秘製專治痴癲陰陽悟醒丹功效說

○鋪分上海英租界棋盤街中市朝東門面交易

治癡癲最靈方法

邪入陰爲癲邪入陽爲狂顚又狂武者名曰痴又有雞猪馬牛羊諸癇而羊癇最多俗稱羊癇風是也顛疾欲發志意不歡精神痴言語不倫日夜審歸以邪併於陰也狂疾欲發多怒不臥兒狂喜發目直罵詈不識親疏以邪併於陽也癲發則吐涎神昏昇倒口噤牙緊手足抽搐而醒後頭如常人是其異也要之病源總不外痰氣驚風鬱火邪七者而已向來內外諸醫均無善治之法本堂獨得陰陽醒悟丹秘方專治癲狂在五癇各症百發百中用龍涎沉香以化痰順氣安息蘇合以殺邪祛痰牛黃珍珠以降火清心人參茯神以寧神定志麝香琥珀以通竅活血鬱金白礬以開鬱去滯復佐以專治痴癲各藥醫極貴之品不惜分毫發兌以來歷愈數萬人皆稱神效不論文武痴癲狂癇患經數十年醫藥無功但用開水化服一二粒能使癲狂大發之時立刻平復如常其患若失再每日與服此丹一丸不間斷不過十餘天包能永遠斷根所有痴癲情形保無再發屢試屢驗確有把握深知此丹之功千靈萬妙眞爲聖藥眞不愧也每粒一元每料廿粒十八元

乙5125

上洋北慶雲銀樓

謹擇拾壹月念七日開張

啓者本樓向在帶鉤橋北首寶善街口石庫門面開設數百餘年各省紳商均蒙信用今因翻造房屋業已工竣於十七日先遷原處照常貿易監造滿漢金銀首飾特別鑲嵌兼售洋金各飾異樣玲瓏凡紳商賜顧者請認明金獅爲記庶不致誤

乙4819

社會小說 最新時髦現形記出版廣告

此書專寫官學紳界之醜態人權獨攬遍附如翅雅利是圖算無遺策觀其卑鄙齷齪令人可恨悲憐觀其百計營謀轉攘受騙又足令人噴飯至若攫權爭利被密貪利而利不免保尤有勸戒之意寓乎其中誠小說中別開生面者也先出前部凡廿六回每部裝訂四本價洋四角躉批從廉寄售上海時中書局各書坊均有寄售總發行上海大東門內彩衣街北市拋球場蘇州閶門內中市撫華山房便是

崔氏辦香廬消痰半夏　藥到回春

崔氏辦香廬在上海盆湯弄新橋南堍見香店轉灣約十餘家根德里內室懸上海縣正堂告示方是的眞

辦香廬主人 大國手台鑒六月間函達 寶廬購 尊製之消痰半夏兩匣七月間承寄到當即照單試服果然痰化咳止惟最奇者舍親唐君年近花甲體胖多痰咳嗽連至數百聲服藥鮮效昨見寶處購到尊製半夏再三合分即送以小半匣照方服下宿疾頓痊由此沅郡傳揚咸知除痰聖藥即在此獨被之戈製宋製相去天壤何啻霄仙丹環球上尊製獨可推無雙仙品鄙人等何幸得此頓瘳夙恙無以爲報只得彼此傳揚仁風使普天下患痰之人共壽再生因郵局內地匯兌不便托友人陳君赴京之便在滬購尊製半夏二料交妥便帶湘外今先具郵票三百一十分祈即寄呼喘氣急仙丹三瓶不勝感激先此登報鳴謝俟友人晉省再登長沙日報俾患痰疾者按圖索驥專此藉請 道安

湖南沅州府城內芷江曾捕廳經子勉拜啓

認明辦香廬牌號免致誤購切切

乙5121

海上尋兄奇聞

嚴命來滬找尋長兄名孟良號襟三者業於廿三將緣由已登申報滿擬即可面晤誰料仍無影響莫非家兄他往或不常閱報所致但崑月內准要轉漢閱報 諸翁有與家兄相識者懇祈轉達囑伊速到新太安與崑面會如過月內則新囑家兄信交漢口小夾街阜豐棧崑收可也

住寶善街新太安廿六號撫州臨川章崑原啓　5008

中國體操學校招生

編制 注重體操兼授各種體育中重要科學分本科選科本科年半選科一年卒業

科目 兵式器械普通遊戲柔術擊劍教育倫理體育生理醫學兵學測繪圖音樂

學額 本科二百名選科一百名

學格 品端身健國文清通等在十六歲以上三十歲以下爲合格

納費 半年學費十八元膳宿費每月五元報名時預繳保證金五元致取者于學費中扣算不取發還

報名處 申報館時報館□學會□門師範中國公學愛國女校美界文監師路壽康里二弄本校事務所欲知詳章可於上開各處索閱

校址 火車站北華商體操會

攷期 十二月十五至二十三日正月十四至二十日

發起人 虞洽卿 袁公謙 □錫彤 徐一丁 席子佩 石仙舫 徐築岩 王季魯 同白

乙5130

歷史小說 無恥奴初集出版廣告

女權發達爲世界最可寶貴之事然未至其程度則激進實爲厲事之媒權沈機關操持時而亂乃足以達其希望之目的是書論爲寶心迹光明爲進步之導線是小說之上乘每冊大洋四角五分

總發行所上海棋盤街集成圖書公司 點石齋 開明書店

小說

（念七）

時事小說 **人面獸**

第七回　集巨欵人心未死　說奇事奸臣遺殃

列位你曉得天戊看了電報爲什麼要嚇得這樣原來這電報是浙江省的公電就是要掘他格致驅他出籍的天戊一看覺得所言正與夢境相合曉得那些事情已是千眞萬確然而他竟絕無一點淒慘景象把電報隨手一撩不復理會這也可以想見天戊的人品了如今且丟開一邊再講那江浙兩省的人天天開會議事這裏一簇那裏一簇無非說些拒欵的話至於怎樣的說法小子也記不清許多只曉得他們開一個會總要打一個電報到政府裏頭去弄得電報局裏的人打起號碼來總是〇〇八(不)六〇〇八(要)〇二三四(借)這幾個字倒覺有些討厭了在政府裏呢格外覺得司空見慣不足爲奇卻拿定了一個老結主意說你們路股不足非借不可於是江浙的人又想出一個抵制的法子說我們江浙兩省素稱富饒區區路股何難湊足路股一齊政府裏頭自然沒有推託此說一出各處開起會來會場上的情形又是一變拒欵的話也不講了政府的電報也不打了凡是江蘇省人開會立在演說台上的人總是伸出了五個指頭高聲喊叫每股五元每股五元浙江省人開會立在演說台上的人總是伸出了兩隻手用兩個食指十字花交起來極聲極氣的高叫每股十元每股十元不到幾天通盤結算十元五元的已經湊了三千餘萬列位要曉得三千萬欵子雖則不好算少然而還有好幾種人沒有出錢且聽小子背來一種是富紳巨賈他們整天整晚的躲在家裏呼呼鴉片烟陪陪姨太太朝朝寒食夜夜元宵外邊的事情一概不得而知即使有些風聲傳到他們耳朶裡也假痴假呆只算沒有曉得能夠躲過也就算了一種是極有家私的浪兒蕩婦花天酒地翠繞珠圍歡樂場中大名鼎鼎的是美人駿馬要的是極慾窮奢水路旱路馬路攤路行行精通樣樣明白獨有鐵路兩字肚子裏頭一點影象也沒有偷使還兩種人肯拿出錢來不要說三千萬的欵子就是加了十倍也頃刻可以有的

國外新聞

英國歲入驟減 〇二十八日倫敦電云英國財政前九月所入減少二十七萬一千六百九十二磅祇就一季收入論實已減少一百十五萬五千一百八十二磅　二十九日倫敦電云英國前一季財政所入各項條目除郵政局外均有減少其減少最甚者爲財產稅項計共五十八萬七千磅

美國經濟恐慌餘聞 〇二十九日倫敦電云美國芝加哥及密華凱電氣鐵道公司與其附屬營業部共有資本金三十兆金圓現由官吏派員掌管該公司之財產等事　三十日倫敦電云美國佛琴尼省利處蒙埠來電謂西巴德空中鐵道公司亦因控案經法廷派收支員管理公司財產該公司資本金共七十一兆金圓　二十九日倫敦電云美國紐約省知事致本省議會之政見書謂限制銀行之政策既可施行於銀行必能同時施行於托辣斯公司　又聞管理銀行事務專員呈請飭各銀行劃定預備金額并定每星期清算報告一次

摩洛哥戰事近聞 〇二十九日倫敦電云利恩泰大將電稱渠與愛爾權利邊境各軍大戰掃蕩一空並據得該處要隘各族土人均已求降並自支罰欵云

日本貿易額加增 〇二十九日東京電云一千九百零七年日本輸出品價值共日洋四百三十兆零五十萬元輸入品價值共計日洋四百九十四兆二十萬元其總數較之一千九百零六年實增日洋八十二兆元

南極探險隊出發 〇三十日倫敦電云英國陸里中尉沙克立登糾合同志組成南冰洋探險隊已於紐西蘭島之利得登地方啟程前赴南冰洋一帶

日民入美尤衆 〇三十日紐約電云美國國務大臣魯得氏近接日本外務大臣林董函牘係答覆舊金山管理外民入境委員之文因前曾得其報告謂兩國雖議約限制而日人之入美者益衆云云

駐美日使之感情 〇三十日紐約電云前駐美日使青木氏啟程歸國時美國內閣中人均親行送別以上譯字林報

俄國工廠罷工 〇三十日栢林電云俄國巨著地方石腦油廠工人同盟罷工

法軍在摩之舉動 〇三十日栢林電云法軍在摩洛哥之克薩孛朗卡地方佔據美提那是役死一人傷三人　法國運送艦一艘在克薩孛朗卡海濱受損沈沒　馬林那地方攻擊貝尼那森族之舉業已停止其爲首激亂之徒亦經拘獲所有軍士即將遣回

美政府反抗鐵道大王 〇三十日栢林電云美國政府已議定訴訟法廷務將鐵道大王海立門之鐵路公司解散云

報館主筆受罪 〇三十日栢林電云德國釆共富脫報主筆哈屯因謗毀毛奇將軍及尤侖裴親王審無確證罰令監禁四個月

德新軍艦將次告成 〇三十日栢林電云德國所建之第一號屆雷該戰艦將於西二月杪行進水式以上譯文滙報

本埠新聞

浦東鄉民鬧事十二誌

○浦東鬧事一案現由上海南滙兩縣令道委萬翰香司馬與總工程局董事邀同各鄉董連日在總工程局磋議善後辦法聞已將爲首鬧事及鳴鑼聚衆之人調查確實即候按名拿辦昨王大令已回南滙由萬司馬據情禀明滬道核示遵辦江南提台劉華軒軍門所派巡防隊四十名玆因浦東鄉民已由官紳勸諭平靜故由軍門飭調回松昨余劉兩隊官已率兵起程矣（泳）

調任蘇臬改期赴寧　○新簡江蘇臬司瑞莘儒廉訪本擬於昨日乘輪赴寧謁見江督玆悉昨日因有要公不克起程業已改於初五日赴寧矣（哲）

美國水師統領來滬　○美國水師統領李義壽因公來滬即就美領事署爲行轅昨至洋務局拜會滬道𨑳由梁觀察前往答拜（軾）

道批照錄　○孀婦費李氏禀批　該地前據清丈局商令禀報丈見六分九厘一毫請照時值減作每畝一百元繳升以示體恤經王前道批准照辦在案據禀前情候分行上海縣會丈局一體飭遵（車）

釐捐總局批示兩則（爲牛捐事）

保元公所王定瀛禀批　查牛捐一項該職商原禀及擬呈章程稱每年運牛三萬三千五百頭每頭捐洋一元八角合符統年認捐六萬〇三百元之數並無鄉牛塘脚牛等名目亦無每只收洋二二元六角之說玆核來禀忽以此項鄉牛每只少收一元請出示勸諭鄉民每牛一只照章捐洋二元六角禁止塘脚名目等情顯係該商爲催繳該項故意以萬不能行之事蠱惑本局將來即持此說爲短繳地步設心亦可謂狡矣據禀前情仰貨捐局立即遵照即飭移縣限催繳解毋任藉延切切此批○又批　該職商承認牛捐奇能月清月欵毫無帶欠本毋庸由縣催追此項認捐延欠及今已有五批之多該職商既知體面攸關即行掃數清繳發縣之案本局當亦爲之飭銷玆核來禀繳捐一成絕不提及乃詢第七批捐欵應否續解殊爲荒謬捐欵按批繳解不足由商賠墊悉由該職商自行訂定今乃抹煞成案一味游移褱局混瀆尙復成何公事據禀前情仰貨捐局迅即移催勒限繳解一面將認捐撤銷通報查考毋遲此批（泳）

失火罰鍰　○新閘麥根路余益帆所開之裕承泰油酒棧前晚失愼經鄰人張施氏王陳氏喊救已不及撲滅燒燬殆盡事後英界捕房派探將余及管棧之王芝培洪楚全拘入昨解公堂請究張王兩氏投訴前情並稱是日一點餘鐘該棧派人出貨至七點鐘起火情實可疑求察訊之王洪同供保出貨外閑時並不到棧不知火從何來是日一點鐘並未出貨實被兩氏妄供訊之余供開設裕永泰油酒棧貨色極多實不知火從何起中西官判余罰銀二百兩充公仍撫鄰鄰居不得挾詐王洪各押捕房三月以戒疏忽（衣）

南滙縣差緝獲要犯　○浦東上南交界之陳水關橋地方十月杪有甲乙二人被梟黨謀害斃命曾誌前報前晚南滙縣差役來滬在南市董家渡某船上緝獲奉賢土棍陳阿桑一名昨晨又在浦東張家浜緝獲梟黨三名均係是案要犯該差在滬面禀李大令即行帶回候究（夏）

西人犯竊定罪　○某西人前竊亨達利洋行什物報捕拿獲昨由捕房押送至英按察使署訊究該西人延某律師代爲分辨良久判押西牢九個月示儆（業）

控追欠欵　○裕大油漆店主陳友祥被糟坊主沈炳成扭至縣署控請追還結欠往來貨洋三百餘元當奉李大令諭飭値役收押候訊

施送寒衣　○滬道梁觀察以現屆隆冬天氣甚冷貧民無衣卒歲深爲可憫特製棉衣褲一百餘套分發各善堂轉給以資禦寒（車）

監犯自盡　○滙西捕房押犯謝如生前晚在牢自縊身死當經管牢巡捕禀明捕頭派探陸協廷傳知地保報縣收驗一面將謝屍檯送斐倫路驗屍所聽候相驗（衣）

口角自盡　○新閘卡脫路何昌興衣店主何樓如昨與伊妻口角潛服生烟當送仁濟醫院醫治無效斃命仍由伊妻抬回棺殮（戎）

溺斃　○甬人周月生向在某西人遊船司餐昨日泊舟蘇州河新大橋畔因事登岸落河身死旋由網船將尸撈獲備棺收殮（衣）

官事　○鐵路釐局委員知縣何聯芳供布稽查委員彭守訓候補知縣王清芝松滬巡防五營管帶章豹文右營水師隊把總李時芳與史薩修賢貨捐局總辦金鍐孫貨捐局會辦向傳桂等昨均到道禀見新委公共公廨稽審楊纘武禀知初一日到差　松海防同知秦錫鎭禀請病假二天　巡警總局偵探課長汪景龍禀銷病假（哲）

訟案

總工程局紀事

○萬聚碼頭船戶陸桂生前裝萬興裕等行米石攙水舞弊因被停歇詎陸懷恨行夥呂寶奎逞兇毆辱扭控到案米業潤泰長順裕源等隨具公禀請究孫明府訊明屬實判戒責二百下交埠頭保出不准再在該碼頭逗留○源源祥紙店主龔允懷前控執事鄭官生捲帳逃避判飭押交在案玆因挺押不交補提串借銀三百兩之信和泰紙店主俞祖賢到案訊判如數繳呈鄭戒責一百下限三天覓保出外理處○恆順草貨店龔彬臣扭控皮鞋店主袁四和欠洋四十一元九角經陳翁單訊判將身上搜出之大洋二元小洋七十二角飭孫具領俟交保限明年投還○船戶王桑生在太平碼頭雇林平安杉板擺渡口角互毆由巡士拘局判各罰洋三角斥退（夏）

巡警局記事

▲總局　江北婦人王寶氏昨在閘北投河經巡士救起送局據稱因與人口角尋死以圖害人員命留局候訊

▲城內第一路一區　袁中元控被王阿弟騙去袖袍等物判沈姓作保求究判沈限三天交人再核

▲第一路四區　王招弟投稱被流氓搶去金挖耳請緝局員准之

▲浦東第二路一區　徐保林控王阿桑迭次拆棚判責三百板開釋○湯保壽竊花衣由管門人杳獲送究判枷示十天（衣）

公共公廨早堂案

○曹阿毛與錢三少爺王阿六等串竊吳阿炎等家白馬兩匹控奉簽差協探米順持文赴平湖縣關提在案昨米探禀稱平湖縣令不允將錢王等交出叩請示遵翻譯王明府商之德副領事判曹還押候再備文移提人証並吊原馬到案再辦○沈富泉前與沈伯生合租農船一隻在寶山縣境被人竊去船主某甲將沈伯生扭控奉嘉定縣令飭供交保昨在馬路將沈富泉拿獲解究判押候備文移解嘉定歸案訊究○著名流氓任阿新即小甯波持刀在馬路攫取衣洋控奉拿究判押候下禮拜六解辦○德發洋人鞠新與姚紫祥楊甘堂等借黃浦塡泥工程爲由騙取陳英和等三人洋銀一案昨解復訊姚延律師禮明譯稱此案由洋人指使姚紫祥無罪應請交保謝用記供有合同今未帶案求察判

還押候下禮拜六解訊○候補知縣汪海帆僞造鈔票一案昨復解訊判還押候下禮拜六訊
審○楊彩清用空李燊記銀洋控（小）提案判交保候訊○沈王氏張王氏王祝氏蔡袁氏等串
拐邵邱氏男孩扣和賣於粤婦向張氏得洋五十元報捕解究明府以人證未齊判押候再訊
○過犯蘇阿林前經逐出租界今又潛來判押西牢一年再行驅逐○陸晉明與陳燊生串竊
公和祥棧房洋緞二十箱賣於張姓控奉解究判押候提到收贓人再訊○曹東才即冬昌入
贅施吳氏家爲婿昨日因事口角由捕解究判押候過堂訊斷（業）

法租界公堂案 ○周阿庭被席黎元誣控在立大輪船竊取舖蓋一案前日周父文標投稱兒子向守本分求准保釋蒙司馬諭予具結存案將阿庭開釋管束○船戶王中英前控親戚錢阿土不還借款會項錢供由姚利森唆使判押候拘姚核辦在案前日復訊錢供姚已逃避所欠借款難以措還求恩釋出諭法交還判交保出外清理如違提究○流氓吳阿二蔣子卿王孫才等强搶東洋車坐墊押候傳到失主再訊○蔡長才竊太古碼頭棗子陳與勝偷絲頭陳生欽圖竊張姓衣服任青山般交惡串搶王許氏被頭判各枷示五天○王亞山違章在小東門外設攤聚賭判枷七天賭具銷毀（舟）

美租界捕房事 ○前晚有一俄人在百老滙路酒醉胡鬧並闖入某成衣店內將學徒張晉德肆毆喝捕拘拿亦被毆失號叫旋由他捕幫同拘入押候究辦○又有二法兵亦在該處醉鬧由印捕拘入押候核奪○沈春林報稱前晚走失五歲小孩一口名阿福捕頭允飭包探查緝○瞿子林投稱在菜市街開設米舖被學徒名寶寶者私取洋一百八十元逃遁捕頭當飭包探朱子藩查究○王徐氏昨扭裁縫榮春來至捕房訴稱無端被毆失去金戒一只請究飭氏投廨控訴○楊家灣天賜里某西人前晚强將幫傭之大姐倪金囡姦僞昨由親屬投請究辦飭送同仁醫院驗傷並派六十號西探偕華探王某查辦（西）

來函

張堰來函 昨閱報載松屬各縣抑勒洋價之反動力一則每元竟差百文之鉅經華婁紳董某某等集議電請度支部咨行督撫飭令櫃價與市價照章一律等情查此項洋價去年曾有酌照本地當價之明文在官家供應浩繁此種弊政歷屆相沿視同故有設竟以不完糧白爲後勁之計未免小題大做鄙意此刻路股尚未招足不若將此項羨餘提取一半充作路股之用則合府屬各縣統核爲數定當不貲化私爲公實一大妙事也 金山何也香啓

艾羅補腦汁

艾羅補腦汁冒牌迭出殊於書不勝書良由此藥功效卓著購服者多牟利者因奸巧百出以售其欺非尋常他藥可比日內蘇州冒牌之案方經斷結乃上海美租界寶慶里第一百十六號門牌內吳振聲又有私以糖漿等物製成假藥朦刻艾羅牌號仿單託李迪範兜銷情事英租界打狗橋堍合記棧內貴州號客蕭姓不察致受其愚購進大小瓶八打已將報關出口幸由本藥房緝獲本應將吳李等送官究懲經吳一再求稱實因貧迫無聊出此下策願將售剩僞藥及仿單藥瓶一切悉數繳出以後誓不再做并言家有老母倘遭訟累侍奉無人懇請免究云云本藥房衡情之下姑念吳並非開設藥房藥店有意冒牌并查先時實未售過尙係初犯且侍母一說尙有孝心因此勿爲已甚准合將售剩藥件送至本藥房檢收並由吳李二人親立服辨并立單據收買僞藥之蕭客簽字作證從寬免究寢事在本藥房此舉尙屬格外寬情以後如再獲到他種冒牌斷不能援爲例而他種冒牌之人儘可以吳振聲爲鑒亦然不可存如吳振聲徼倖免辦之心兜銷僞藥之人亦然特爲登報聲明竊願冒牌者嗣後同知戒懼早改前非購藥者當愼之又愼勿爲僞藥所朦貽悔莫及也

上海三馬路中法大藥房廣告

Z4579

本局今遷移棋盤街○點石齋內壯交易價有外埠信件等役送該處無誤此佈

女子尺牘出現 女子出游僑閩之區不可無一札慰之麗澤求益涯角相思不可無一書移之是書敍事簡明深得書札之體並附沐浴係女士親筆移其姊妹行書集構也至若書法之精善光潔裝之又質得宜者當自知之茲不贅述每洋三角

明季南北略 是書係照間無錫計用賓先生所著分南北略兩種南略等敍有明南北軼事起自甲申九月止於康熙二已中如福王唐王馬阮貪縱諸藩播遷鄭氏驕奢徵諸餘燼皮羅殆遍北略則始於萬歷丙辰迄流賊殉國若紅丸若梃擊及將相之經略逃跑魏閹之濁亂國政流賊之淪陷之死節遺聞逸事雅俗兼收實足補正史所中未備也茲已印成書每部十冊一套價洋一元五角

阮本阮刻積古齋鐘鼎款識 每部五本實洋六角

繪圖後聊齋志異 事蹟文章直可與聊齋志異相伯仲怪誕離奇凡有過之無不及爰爲精印廉價出售每部六冊價洋一角愛讀聊齋志異者試取閱之爲何如是書原名淞隱漫錄爲天南遯叟王君所著曾由點石齋印其書之價值久已膾炙人口茲更名後聊齋志異

草字彙法帖 每部六本價洋八角

宋拓定武肥本蘭亭序 定價洋三角

明季稗史彙編 嘉定屠城紀略幸存錄求野錄也是錄江南聞見錄粵遊見聞賜姓始末兩廣紀略東明聞見錄讀之足以窺見朝政敗亂亡之由與夫亡國滅種之慘本局二十二年揚州十日記小腆紀年本紀行在殉難諸錄

百大家名賢新尺牘 陸浮齋封翁經濟文章名重海內一時士大夫咸樂與之交或作祝賀而以起居藻飾目迷五色不獨尋常尺牘所罕見或談經史而致金

手札

海國春秋演義 春秋一書亦小說類也都凡消閒睡魔較之尋常說部一覽

繪圖羣芳化鏡說書 可發造化是書係西湖陳夫子花隱所輯泰西四季花木剪枝更換秘訣近今果繪列成圖附及畜養鳥獸各法誠足該泰西之勤學而爲

□錄初二集 書則其三十二歲以前識也其筆墨之簡潔思想之奇幻較之聊齋諸書不刻本家閱者慨焉茲特付之石印悉心校正以供同好書印無多

笑話小說 陳腐相襲咸曰笑話實則令人作樂本局編著是書名曰笑話小說以雋妙語亂墜而爲別開生面瀏覽一過津津乎若有餘味焉人有書曰妙語解頤其殆爲是書之贊辭乎石印裝訂六冊價洋三角

上海申昌書局點石齋漢口申昌書局同啓

集出版廣告

是書以綺麗之情摛達炎涼之世態其描寫青樓口吻惟妙惟肖足令閱者解頤見者動魄然而望山香海屬處群衣月鏡花多歸幻境彼佇換紙醉金迷之地者閱此可爲當頭之棒喝而醒世小說中上乘書出板大爲海內所歡迎印行之本早經告罄茲重付手民以副閱者之望原書五冊每冊大洋四角

發行所 上海棋盤街點石齋開明書店及各大書局

各業行情表

倉單　十二月初一日

	存銀	存洋	拆銀
麥加利	二萬	三十八萬	
匯豐	一百七十萬		九十四萬
德華	一百二十萬	十七萬	二十萬
正金	一百七十萬	二十五萬	一百四十萬
道勝	二十萬	十一萬	
通商	二萬	五萬	三十五萬
東方	一百二十二萬	一萬	一百二十五萬
花旗	四萬	七萬	三十五萬
華比	二萬	二萬	五萬
和蘭	十八萬	二萬	四十五萬
[illegible]	五萬	八十萬	

銀行進出欵　十二月初一日

麥加利　大條銀　六百四十九條
又　拆洋　二十八萬
總共存銀六百三十七萬　存洋一百八十八萬　拆銀四百九十九萬　拆洋二十八萬　六百四十九條

匯票　十二月初一日老中庸洋行報

上海匯至倫敦
銀行電匯　二先令六辨士
銀行即期　二先令六辨士零六二五
銀行六十日期　二先令六辨士一八七五
銀行四月期　二先令五辨士三七五
商匯四月期　二先令六辨士八七五
商匯六月期　二先令七辨士一八七五
大條銀　二十五辨士五六二五

上海匯至法國
銀行電匯　三佛郎十五分
商匯四月期　三佛郎二十四分半
商匯六月期　三佛郎二十六分半

上海匯至德國
銀行電匯　二馬克五十六分
商匯四月期　二馬克六十六分

上海匯至紐約
銀行電匯　六十個七五
商匯四月期　六十三個二五

上海匯至印度
銀行電匯　一百八十七個七五
商匯四月期　一百八十八個

上海匯至香港
銀行電匯　七錢四分七五
商匯十日期　七錢三分七五

上海匯至日本
銀行電匯　八錢一分二五
商匯十日期　八錢

金銀錢洋　十二月初一日

現貨標金　三百八十兩
足赤條金　三百八十六兩
沙金合赤　三百八十八兩
新匯劃收市　七錢四分七厘
龍洋　七錢四分六二五
本洋　一兩
小洋　六錢七分六五
銀拆　六分
洋錢頭　七錢三分二一
錢莊頭　九百文
銅元　一百五十一千二百文
市錢　一百四十千文
衣牌　一千一百三十文

洋貨　十二月初一日

○義記彩呢　龍牌　大龍每碼六錢二分九厘　靑獅七錢五分　新洋七錢一分　新綠六錢五分四厘　紫色七錢八分　海馬大紅六錢三分　深洋六錢三分　中洋六錢四分二厘新綠六錢六分　新洋六錢一分一厘　紫色六錢八分六厘　牛牌深洋五錢八分五厘　淺洋五錢二分二釐　鶏牌大紅五錢六分一厘　中洋五錢四分三釐　無牌大紅五錢五分九釐　獅牌大紅五錢六分二釐　淺洋五錢一分九釐

○洋紅標　旗女　三磅半每疋一兩八錢六分　三磅半一兩八錢五分　三磅七五一兩八錢八分　四磅二兩一錢六分　四磅半二兩二錢　五磅二兩五錢三分　六磅二兩九錢八分　七磅三兩二錢四分　四磅蝠壽一兩八錢六分　四磅半一兩九錢五分　五磅二兩一錢二分　四磅毋子一兩一錢七分　五磅一兩九錢七分　三磅半利市一兩五錢九分　四磅一兩七錢三分　五磅一兩九錢一分六磅二兩二錢九分　三磅七五七星一兩八錢七分　四磅二兩零三分　四磅半二兩零四分　五磅二兩二錢一分　六磅二兩四錢七分　三磅半八仙一兩九錢一分　四磅二兩零九分　四磅半二兩一錢五分　四磅七五二兩一錢四分　五磅二兩二錢　六磅二兩四錢六分　一磅七五織女九兩八錢　三磅半一兩七錢　四磅一兩九錢二分　四磅半一兩九錢三分　五磅叉二兩一錢六分　五磅半二兩二錢　六磅二兩五錢八分

○本機粗布　十六磅春牛每疋四兩零五分　十五磅叉三兩九錢五分　十四磅鋤頭三兩七錢五分　十三磅叉三兩六錢五分　十五磅嘜馬三兩八錢五分　十三磅上藍魚三兩五錢

○細布　三鹿頭每疋四兩六錢　鐵路六兩四錢　三角鹿五兩九錢　鬼頭四兩二錢　雙蝠四兩零五分

○粗斜　老飛龍四兩八錢五分　老八頭四兩三錢　四英哥四兩三錢　大小英四兩三錢　小牛頭四兩二錢五分　飛馬叉四兩五錢大小英四兩三錢　五蝠四兩八馬弓四兩七錢五分

○粗布　老兔頭每疋四兩九錢　大鹿甲四兩七錢　四平果三兩八錢　草牛三兩八錢　大刁四兩一錢　馬狗四兩一錢　貓頭英四兩五錢五分　圈牛頭四兩三錢　狀元四兩　飛馬四兩四錢　喜雀四兩　小牛頭四兩一錢　小貓頭四兩一錢

米麥　十二月初一日

機器白米　七元七角次七元二角
常幫白米　七元五角半次七元
蘇同白米　七元三角半次六元八角
七寶白米　七元四角次七元一角半
松江雙轉白米　七元三角半次七元一角
珠角雙轉白米　七元三角次七元
常高白元　七元三角次六元九角
錫高白元　七元一角次六元七角
蘇同白陰元　六元八角次六元六角
珠角白陰元　七元次六元七角
常新小麥　五元二角次四元七角
錫新小麥　五元一角次四元六角

油　十二月初一日

船牛豆油　十兩零三錢五分
船眞夾生油　九兩四錢五分
船萊豆油　九兩六錢
船泊生油　八兩九錢

煤油　十二月初一日

現貨老牌　每箱　二兩二錢
月底貨　又　二兩二錢二分半
十二月份　又　二兩零三分半
英牌現貨　又　一兩六錢七分半
咪吔現貨　又　一兩六錢九分半
十字現貨　又　一兩五錢三分

郵政　十二月初二日收信時刻傳單

寄往各埠	交由	本日	截止收信時
崇明堡鎮	小輪	單日	上午八點半
鎮江	火車	本日	早七點 上午十一點半
蘇州巴城	火車	又	下午三點
無錫沙頭	火車	本日	又 同上
崑山南翔	火車	又	又 同上
太倉黃渡	火車	又	又 同上
常州	火車	又	又
嘉定	火車	本日	上午七點鐘
瀏河浮橋	火車	又	又 同上
安定羅店	火車	又	又 同上
寶山江灣	火車	又	上午九點鐘
青浦重固	小輪	又	上午九點半
珠家角白鶴港	又	又	又
奉賢新場	民船	又	上午九點鐘
閔行南橋	小輪	又	上午十一點
南潯湖州		又	又
泗涇七寶	民船	又	又
大場	專差	又	又
川沙南匯大團	民船	又	下午二點半
海門廟鎮	小輪	又	下午五點三
周浦	專差	又	正午十二點
寧波	輪船	又	下午三點半
松江亭林	小輪	又	上午八點鐘
張堰莊家行	又	又	又
泖涇楓涇	又	又	又
章練塘	又	又	又
杭州嘉興	又	又	又
石門灣	又	又	又
石門塘棲嘉善	又	又	又
干山	又	又	又

以上每逢禮拜日上午十一點下午三點半掛號信件應於所限時刻前一點鐘送交郵政局

本局逐日所登收信時刻歟論傳單近日冗長不便排印爰擬刪繁就簡將每日限定各口郵件收信時刻專開一單登明本日報章嗣一後概拆去不復再登此啓

廣東彭壽堂始創海狗精如意丸壯陽之速種子之妙功效無敵立刻見功○此丸純是精液煉成故丸小力大服少勝多一補有十年之功

眞人參鹿茸海狗精壯陽種子如意丸

眞靈芝野朮

本草載海狗腎爲助陽生精補腎益氣聖藥能補一切虛損勞傷人所共知茲本堂取其精華佐以滋補上藥爲丸功力更大凡高年陽痿少年色傷以及吃烟人各種虛弱等症丸爲應效無比最奇者雖白髮老翁陰衰虧損之身體只須二粒服下立刻玉莖堅壯異常堅固勝如鐵石任意歡娛包能精神百倍老當益壯愈戰愈堅一索而得少年服之尤之其精力陽氣之强壯不言可知倘能堅心久服即可連舉數子以其精髓充益故也

妙在性極和平不燥不熱故常服最能充滿肌膚光潤面目堅强筋骨烏鬚黑髮因其血肉之品無戕伐之弊凡與陰虛陽虛氣虛血虛等體質皆宜此乃本堂濟世秘寶爲痿陽之戰之聖藥靈驗絕非市上虛言欺人毫無實效者可比一試立分優劣每瓶雙料二元大瓶四元單料減半如用雙料取效更速雙料每大料廿瓶七十二元小瓶三十六元單料減半另有參茸芝朮海狗精壯丸種子如意酒大瓶四元小瓶二元雙料加倍○外貼壯陽種子膏藥尤妙每對二元四角○婦科調經種子夢熊丹每料八元半料四元○眞一品衛生丸參茸白鳳丸均每丸一元如料五角○參茸扶陽乾健丸婦科調經坤順丸均小丸每兩三角蠟丸每匣一元眞正人參再造丸每丸一元

廣東彭壽堂舖分上海英界棋盤街朝東石庫墻門內便是　乙5143

新鮮牛痘苗已到

批發零賣格外克己

上海大馬路四十四號東亞公司書藥局　乙5144

日商大川洋行廣告

今由大阪分設於滬北蘇州路五百廿四號門牌專運外洋各種紗廠備件大小齒輪皮帶打米製麪洋燭車床鑽床火油引擎各種機器以及各色紙洋油硝磺水等物一切齊全發賣有業十紳商光顧者請臨本帳房面議可也誌價格外劾旁克己定貨限期無悞　特白　乙96一

廣大生號杜煎陳年諸膠

關虎骨膠一元二角半　關毛角膠六角
關鹿角膠四角五分　黑驢皮膠角二　霞天膠三角
關鹿腎膠五角六分　龜版膠一角六　黃明膠一角二
關麋角膠每兩六角　二仙膠三角　乙5190

開設上海南市萬聚碼頭老馬路中市精製飲片膏丹丸散膠丹香料細藥發客本號發兌杜煎諸膠已歷有年久遠馳名貨眞價實今因錢串日長於乙巳年爲始改作洋碼仍照批發如假還和盟磷火焚　本主人白

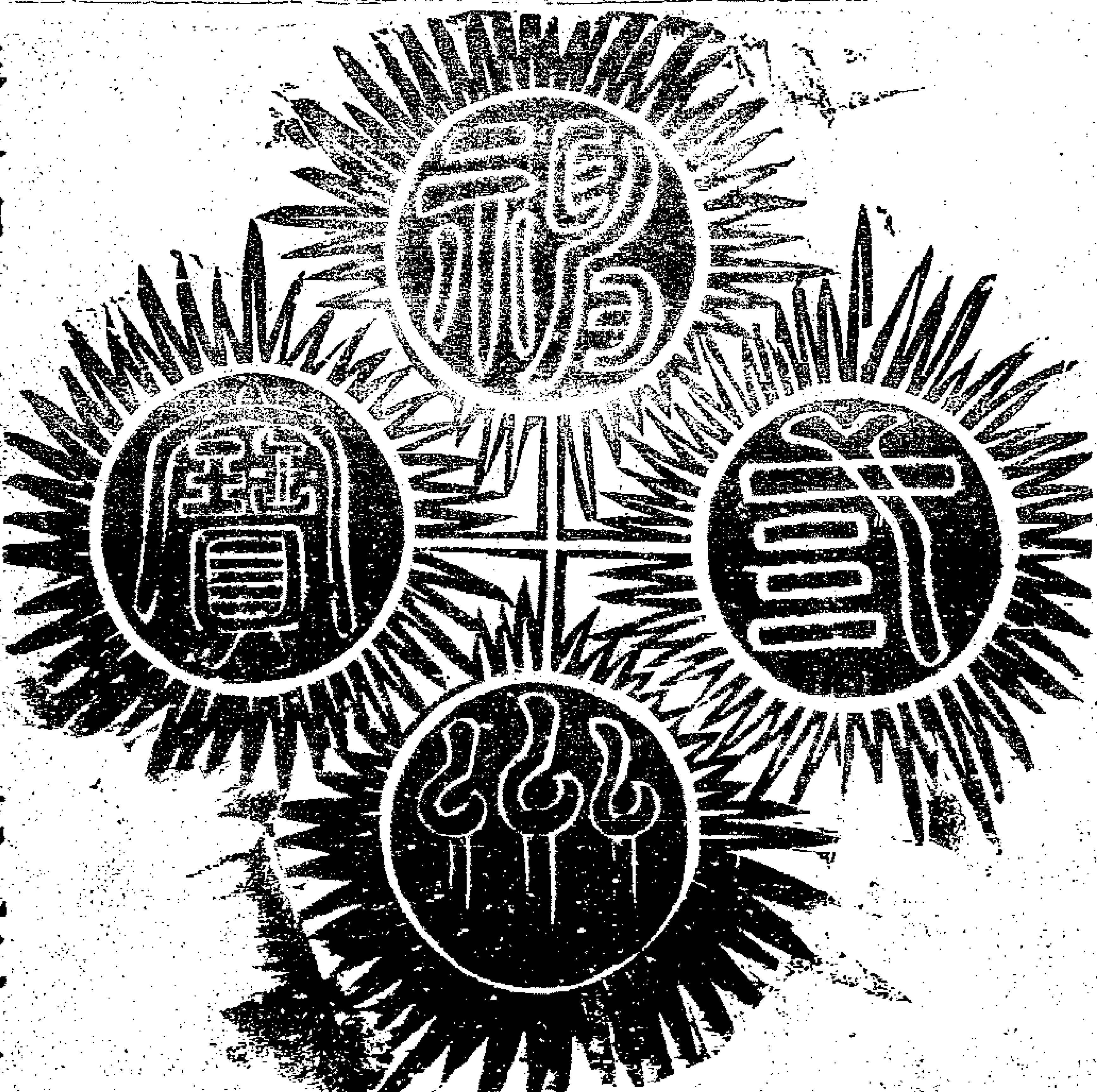

莽莽神州　名冠申江　又天然丸　我困於烟　咳嗽能除
何物爲寶　藥皆地道　黃君自造　腦暈常擾　功尤非小
自我視之　艾羅西醫　普戒洋烟　曾兼服之　三寶堪稱
惟藥最好　汁能補腦　毒氣盡掃　二患俱了　語非虛渺
中法藥房　更有靈丹　惟汁與丸　近生肺癰　乃續此歌
個中矯矯　肺病統療　馳譽獨早　命幾不保　以誌傾倒
楚九黃君　經理以來　陳君國卿　療肺藥靈　願我神州
醫理通曉　濟人不少　先經代表　立起枯槁　人人壽考

寓湘南常德府城內禹王宮前會稽胡筱珊恭頌　乙1769

第一益智神之寶　艾羅補腦汁

第二强種族之寶　天然戒烟丸

以上二藥早經渤海陳國卿君題爲神州二寶作歌表揚

第三救身命之寶　艾羅療肺藥

此藥余又親受其賜故仿陳君例亦作一歌以彰其功用能力並前二藥奉題爲神州三寶

吉利全又中江南票三彩誌喜

啓者十一月廿九開彩江南票三彩第二萬七千二百八十號由本行門莊售出得主俟紅票收妥再行登報聲明本行逐月屢中湖北江南大彩前報以彰故不另述譬得主鴻運本行亦叨榮幸也　上海十六舖吉利全啓　乙5034

茂生保險公司謹啓

本行經理英國皇后公司總行在英京倫敦歷年在中辦理公正素爲紳商共鑒茲因查得有一同業華人乘機造謠以圖私利故特聲明一切照常辦理如荷諸惠顧仍請函致三馬路東首新開弄本行保險賬房姜桂生何明生郁潤生三翁接洽可也 經理西人徵立謹具

補血鐵精葡萄酒

自生理學發明後世人咸知凡人一舉手一動足血液之循環呼吸之出入皆消耗全體物質使成廢料排洩而出之既已排洩則必須補其消耗然不僅此也既補消耗尤須有以滋養是故血分之藥實爲衛生要劑考五金中鐵與血液最有關係惟性濇易礙胃部之消化力西醫博士唐乃安先生幾費研求將鐵質之劣性淘汰淨盡僅存精粹與極高貴之補血健胃藥品化入含酵極醇性醇味和之葡萄酒製成血分極虧胃部極弱者如法服之亦無不能消化之病洵補血之無上品也茲將治男婦症候功用列下以備採擇服法另載仿單○計男子病 一 血虛面無華色手足寒冷 二 患病後因血液內多含白輪面白神色晦滯腹脹胃不消化 三 諸般血虛症 ○婦女病 一 室女經閉 二 停經 三 經水不調 四 經色漸淡 五 赤白帶 六 子宮寒冷 七 多年不孕 八 胎前產後血虛體弱常服則祛瘀生新開胃解鬱壯腰幹美容顏功難備述購用自知

上海棋盤街中英大藥房總發行所外埠各藥房均有發售 乙5121

南洋公益頭彩萬元

第十三會十二月廿四日開彩

本總局奉 南洋大臣兩江總督部堂端 奏明辦理現設票三萬張每張十則售洋六元以八成派彩計中彩有四千另四十張之多較各省彩票爲優按月開彩由 南洋大臣委派大員以及公正商董惠臨監視以昭大公又第廿四會副票十二月初二開彩所有中式紅票憑本總局對號單實足兌洋 諸君定票請至上海南市久大碼頭便是特此佈告本局外埠分局○漢口昌老廣炳記○蘇州閶門內天燈弄○杭州分設在珠寶巷○松江分在西門外○南京府東大街○湖南長沙永興街○湖州中北街○鎮江東塢街 江南振捐公益彩票總局謹啓 乙5146

禪臣洋行新到各種機器廣告

啓者本行由德國運到各種大小機器鍋爐引擎救火洋龍農工器具新式穀礱米機做白米捲切香烟印字機電汽燈開礦抽水機火車頭鐵路鋼軌大小車床刨床鑽床綫床鋸木起漕機織布織綢紡紗等一切俱備另有五金物件凡蒙仕商賜顧請移玉至本行機器賬房面議是禱該價格外克已定貨限期無誤在黃浦灘北京路口第二家禪臣機器樣房經理楊永錦謹白 乙5013

讓股聲明

啓者晉天春番菜館向照有限公司例分認股份開設所有彩記及經手之仁記義記等共計二十股今因另謀別業憑中介紹情願拆讓與六松記收執管業嗣後店中生意盈虧以及房租一切往來各項並用人等事概憑六松記擔任概與彩記等無涉業已收款交割清楚以後彩記概不預聞特此聲明 彩記謹白 乙5033

大彩報

本總局第十二會正票於十一月廿九日在南市本局當衆開彩 頭彩第一萬七千八百六十二號 二彩第一萬五千六百四十八號又二萬二千六百三十一號 三彩第一萬三千二百五十四號又二萬七千二百八十號 四彩第二萬六千八百廿一號又四千六百八十六號 五彩二萬二千五百六十四號又一萬七千八百八十八號又二萬另五百六十六號今將大彩先行誌喜後查明得主再當奉告此佈 上海南市江南公益彩票局啓 乙5037

協安保險公司賠款迅速

啓者本月廿八早設鄰右失愼累及幸早托潘七寶蕭榮林二兄向寧波路同和里協安公司保元一千兩當日蒙該公司照失數賠償銀五百兩當時收齊特此鳴謝 法大馬路大勝樓告白 乙5038

廣東彭壽堂治痰咳神藥

包醫咳嗽痰飲哮喘吐血神藥

本堂家傳秘方精製化痰止咳順氣四寶半夏露久經馳名活人無算○此露生金開胃健脾補虛癆損固本培元有起死回生之功專治男婦傷風咳嗽吐血咳嗽受寒咳嗽氣逆咳嗽肺癆咳嗽痰火咬嗽痰中帶血痰迷心竅久咳失音產後虛咳色傷癆咳雖數十年老咳症一經服下立刻痰化咳止哮平喘定血即止永斷痰根胸膈寬暢喉嚨爽潤妙在藥味香甜非常適口爽性和平不攻不伐屢試屢驗眞神藥也每瓶二兩一元中瓶二元每料十兩四元○順氣化痰丸大瓶五角小瓶二角半○立止吐血丸此丸專治一切虛實血症不論吐血咳血咯血嘔血服之立能引血歸經永不再發大瓶一元小瓶五角○止咳化痰杏仁露每瓶四角○哮喘氣急斷根丹每瓶六角○眞正立止哮喘洋金花每盒一角雙料二角 廣東彭壽堂舖分上海棋盤街朝東石庫門交易 乙5137

(王君晉榮速來理楚)

上海法大馬路章同茂酒店於今庚七月朔日新接手之經理人王沛軒每日出外嫖賭將店內銀洋任意挪用予在紹風聞到申根查其虧本店洋五百十元零八角內明掛洋七十八元一角鐵箱內私用洋一百六十四元三角又私收繹洋四十五元四角又私實棧房内大小酒一百十繹計洋二百廿三元後有查出續登佈告沛軒負此鉅款理應遷即歸楚不料伊意置若罔聞爲此登報請伊父速來理楚免致涉訟此佈 章聖祥啓 乙48,5

不愧毒門聖藥

今夏余道首上海蒙至友不棄終日酒地花天初走長三么二繼至土娼野妓不意野妓之染毒則甚易困里後小便稍有淋漓日久生身紅斑陽物腫爛且淫毒過甚

謝

子髮延不休幸購二馬路京都天寶齋毒門聖藥八實化毒丹一料珠黃下疳散二瓶內服外敷不半月夫婦全好刻余飲水思源有意替傳奉勸爲客者土娼野妓切莫久戀并謝貴實齋製藥果秘揚名萬望 杭州服藥愈姚氏子敬錄 乙5095

照像不求人

本藥房既向各國名廠購運上等新巧照像器用一切器具爲我國民大蒙海內稱揚然本藥房有愧焉茲特將照像各法編譯成帙名照像全璧以副諸君雅愛此書包羅最新照像方法及照像家所必不可少者也惜乎出板無多新速購取爲要 每冊價洋五角 上海華英大藥房啓 乙5048

新加坡糖木行悉

本行有船LUNTA禮拜六抵申由新加坡裝來冰糖板木凡有貨者必須預備船到即提倘有不及當代存同春福碼頭棧房此佈 實隆洋行啓 甲117

失票聲明

茲遺失德華上鎮江永泰源票一紙第七十四號計銀五百兩正已與莊言明作廢務望各寶號切勿收用同發德特告 乙5032

遺失支票

源昌支怡祥莊三十六號本月三十日期元二百廿兩此票在途遺失已關照怡祥莊止付作廢望各寶莊號切弗收用爲要此佈 吳翔麟廣告 乙5035

公信洋行

英國磚瓦廣告

本行經理英國有名磚瓦公司運來各色墻磚火爐磚地磚等花樓甚繁貨質堅固且極美觀價尤克己諸君光顧請到英大馬路十三號本行觀覽可也 乙5059

(遺失提單)

茲於本月初九日由江天輪進口陡 JE&G 1066 號小洋藥提單一紙在途遺失當向招商甬局掛失作廢其貨已經提歸關後設提單無論中西人等拾得概作廢紙特此登報聲明 甬江廣太和土行白 乙4992

(失票聲明)

崇康莊第五百失去九十號廿八元二百兩五百九十一號初一元一百兩五百九十五號三十元二百兩五百九十六號初一元一百兩五百九十七號初二元二百兩此票遺失作爲廢紙望各寶莊號切勿收用特此告白 十一月廿六北京路仁德 乙5001

中國合衆人壽公司廣告

本公司欲聘數位有職業及交際廣大之人招呼人壽生意如願就此席位者請來本公事房面訂至午金佣錢一[illegible]定當酬外從[illegible]也此佈 總經理楊子[illegible] 街[illegible]白 乙4907

衛生要品

美豐洋行經理雙熊牌牛乳

本廠牛乳開設最久係由化學家獨出心裁改良製法其色潔白其味厚潤歷久不壞早已馳名中外遐邇咸知無論男女老幼服此乳後無不添精益髓健身強所以環球各處每屆冬令行消極廣眞正天下無雙衛生之要品也當今上中國自強一諭令戒煙凡有志戒除而處衛生有碍者服此乳大有裨益總之本廠牛乳與別牌大不相同一切功効難以筆述價廉物美惠顧諸君請嘗試之定知予言不謬也總發行所在上海二馬路十二號門牌美豐洋行雙熊牛乳公司謹白

特別贈品　雙熊牛乳

雙熊牛乳貨色之眞行消之廣早經馳名毋庸贅述今本行爲推廣消路起見不惜資本特備頂上時辰表凡服此乳者如能將乳罐週圍粘貼之仿單揭下無損傷破壞形跡集成一百五十張者可向本行驗明無訛特贈頂上時辰表一只以副諸君子雅意物以符決不食言　美豐洋行特白

Z5052

高德洋行

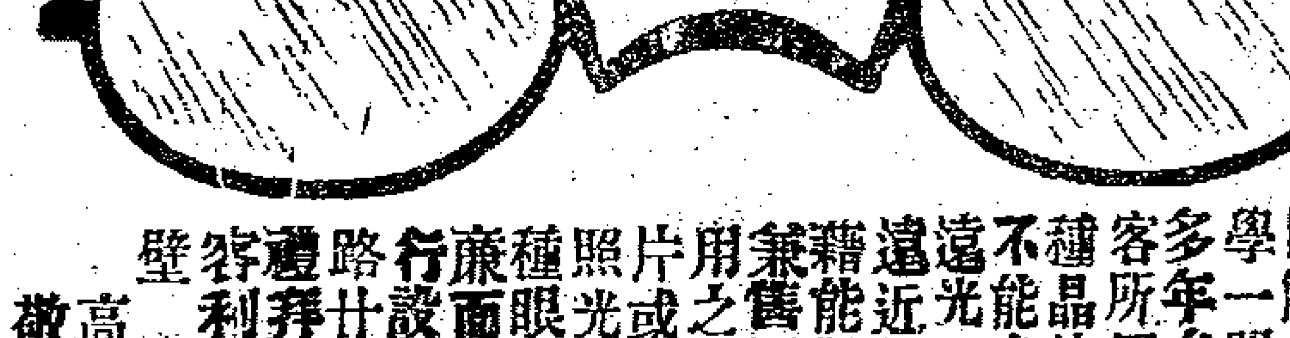

余驗貴客眼光時能包所配之晶無悞因般八于光學一門精究多年矣貴客所須之各種晶片無有不能自造如遠光近視或遠近光相連精能觀遠近兼售夏令所用之各色晶片或平光或照光配价各種眼鏡價目廉面畫一本行設在江西路廿五號口禮拜堂對過容利飯店隔壁　高德醫生敬啓

甲7

'KEPLER' SOLUTION

商記　解百勒　藥水　魚肝油消以艾米液精所製

此項神奇之藥係專治癆症及各等肺腑衰弱之疾服者立見效驗、味道亦甚可口、惟因假造者多、祈貴客認明解百勒商標爲荷、

英京、寶柔士氏、威來金氏、公司謹製

BURROUGHS WELLCOME & Co.
LONDON, ENGLAND

Ch. 4

以上解百勒藥水並魚肝油各種本公司已托上海二馬路十二號三層樓信記公司經理諸君欲光顧者請向該處接洽可也　信記洋行啓

甲2

艾羅補腦汁商標

中國總經理在上海中法老藥房

Z5054

老太古告白

倫敦崙格西火險公司　柯里仁火險公司　叭哈定火險公司　雙司勞治火險公司

家定火險公司

啓者本行經理以上五保險公司事務現可代客保房屋棧房及各屋內所有衣服生財貨物等保費格外公道本行更設經理處在甯波鎮江蕪湖九江漢口宜昌蘇州杭州沙市烟台天津牛莊等處貴客欲保者請臨面議可也特此佈

丁1

此種火油火爐乃美國名廠所造裝璜精緻靈巧非凡點之能使合屋和煖殊無煤油氣味比之燒煤火爐潔淨且省費故廳堂書齋臥室等處無不相宜[illegible]爲冬令必需之物價極相宜可稱價廉物美如欲買者向發賣處購取可也○發賣處北四川路廣隆號大馬路○新晉隆○福利公司○泰昌號○五馬路中○正昌記號寶善街○宏茂昌號○虹口百老匯路○乾泰興號

甲8

（遺失期票）

啓者今遺失正大莊票一紙第九千二百四十三號十一月三十日期計洋二百元已向該莊說明作爲廢紙望各寶莊號切勿收用恐未遇知特此登報聲明厚隆告白

Z6030

大隆藥房化痰止咳奇藥

痰化爲水

本藥房秘製半夏餅專治男女咳嗽哮喘痰飲吐血等症立服立愈奇在愈後不發無論虛勞咳嗽寒邪咳嗽痰火咳嗽半夜咳嗽及燥咳無痰行路氣急痰中帶血久咳失音產後虛咳老年哮喘傷風喉痛頭痰塞塞等症無不應效如神藥性和平攜帶極便補肺不膩降火不寒滋陰清金補虛瘵損盛發之時隨意合服一二片立刻痰消咳止哮定喘平如不信將餅和痰入內立化爲水眞百試百驗之奇藥也每瓶一元小瓶六角順氣化痰丸大瓶五角小瓶二角半　上海望平街大隆藥房啓

Z5110

告白

啓者僕自西正月一號起接理華人水手總會等事務嗣後英國由外洋到滬各輪船欲僱用中國水手伙夫及管事人等請即致函敝處便可代爲妥僱至各水手伙夫管事等情願備工欲先取一月上期工金者須要付保銀四員幷役費洋五角除此幷無別費其各項頭目尤須自備小照一張交至敝處以便注册存案特此佈聞　西歷一千九百零八年正月一號　船務總理人李和英署船頭房告白

Z5017

香港太古糖局

車糖出售

本行由港自運SC嘜冰糖BA嘜五溫B嘜四溫牛WC嘜四溫二五X嘜四溫仝嘜三溫七五H嘜三溫車糖出售如貴客欲買祈請到本賬房而議買定即收定銀如過期不出將定銀罰去特此佈開　上海老太古洋行謹啓

甲11

盤店聲明

英租界雲南路西興樓茶館前東另就別業故將一切生財盤與隆記爲業鋪有一切欠款等項與隆記無涉恐未遇知特此登報　西興樓隆記白

Z5029

四時新花園

本園在西門外萬生橋南晉生生里隔壁靈應寺路專備大小桃梅莊擬拍片莊各色花草叢朝消供欲看奧花者請瀟臨敝園一覽特此佈聞

Z4997

遺失金鋼鑽別針

廿四日一點鐘在漢壁禮路至虹口小菜場失落金鋼鑽珠子別針一枚倘有人拾得者送至西華路念八號謝洋五十元决不食言

Z5004

拆股聲明

啓者裏虹橋東森和南貨店本由袁揖君與徐陳等合股開張緣因意見不合袁姓自願拆中立據將股拆去森和加義記二字再添資本重復開張袁姓經手往來一切與義記無涉恐未週知特此登報　森和義記股東啓

Z5039

招充華捕

法捕房現欲招充華捕如願充當者於禮拜一即十二月初三日下午三點鐘至大自鳴鐘捕房聽候本總巡驗充　一須身長法尺一尺六寸半　一須有本界店舖保單　一須能知中國文字　一須妙書知法國語言　一每月薪水銀七兩一年之後如能辦公勤慎者加餉一兩倘有誤公斥革

4998

京都天寶齋

嫩面玉容散

此散治男女面上油膩墨氣烟色酒刺雀斑暗晦擦患每晨搽塗自然嬌嫩滋潤清秀眞等顏妙品也每瓶三角每洋照拆四瓶　舖分上海二馬路中市

Z5139

告白

啓者前報所登移居係指浙江甯老天祿齋開設在清江菜市口大街所有姑蘇天祿齋仍在屆臣氏對過開張　商務同人謹白

5031

老德記大藥房

佳製牛肉汁

本藥房在泰西製煉經牛精汁牛肉膏二種善補氣血能壯脾胃消屢利濕屢試屢驗其效如神老稚均可服之病者服之無病壯者服之金壯前承　紳商購辦試驗其功可無比矣此汁此膏已中外各省馳名遐邇美凡　仕商賜顧者請移玉英大馬路外灘可也此佈

甲9